

PIANO SESTO

km. = ml. 3.00

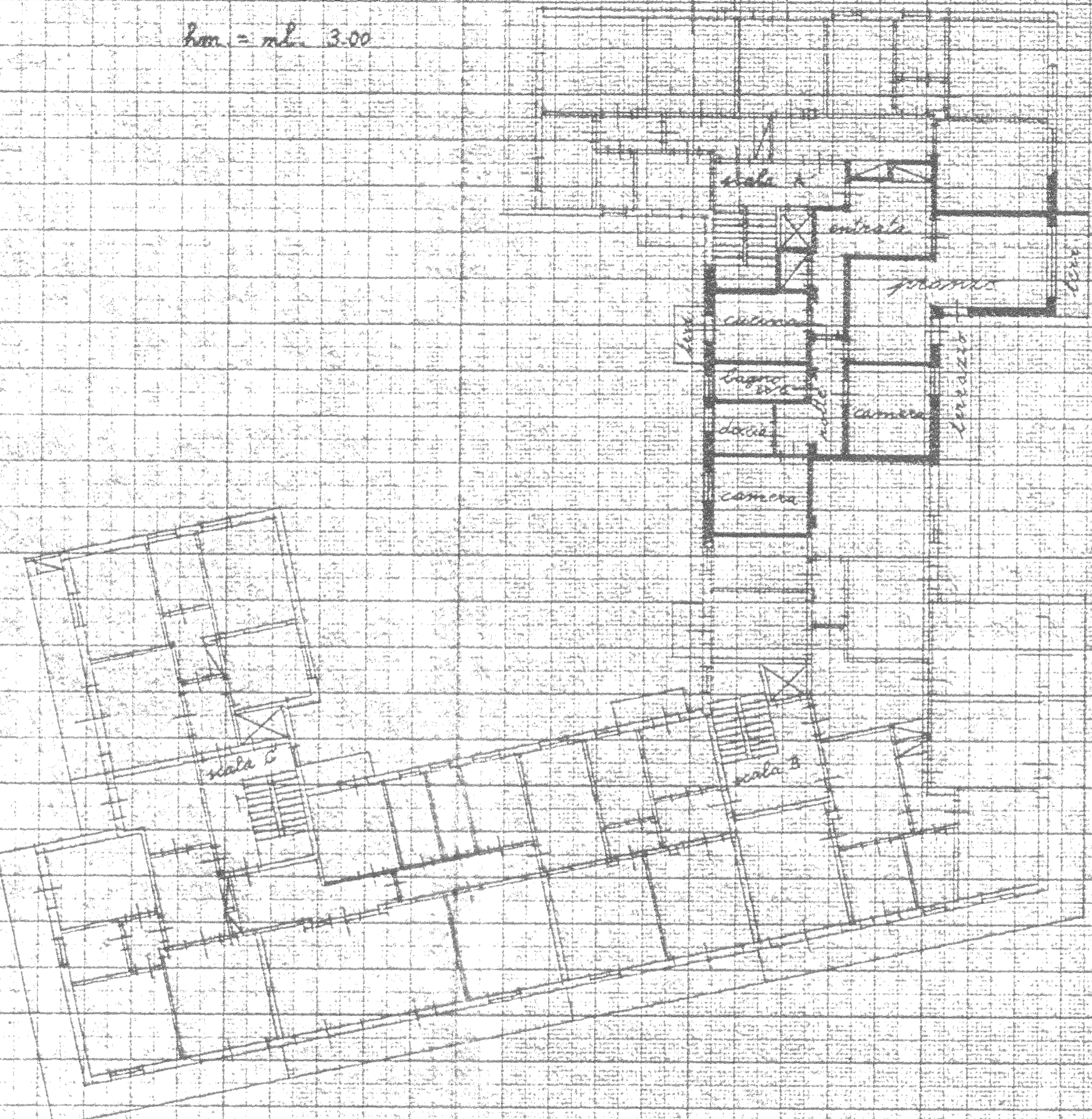

PIANO SETTIMO - TERRAZZI

km. = ml. 2.20

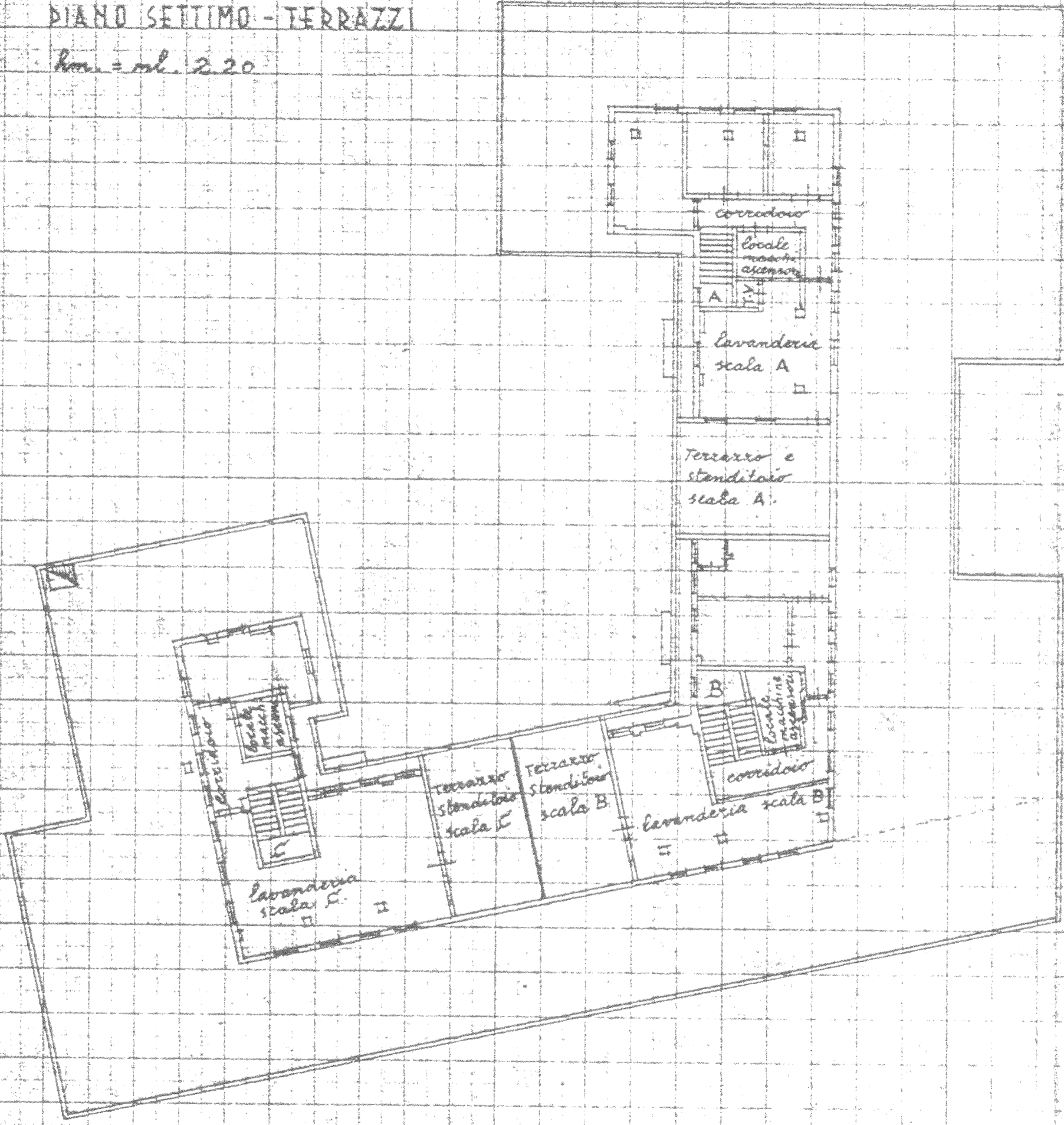

PIANO INTERRATO

km. = ml. 2.50

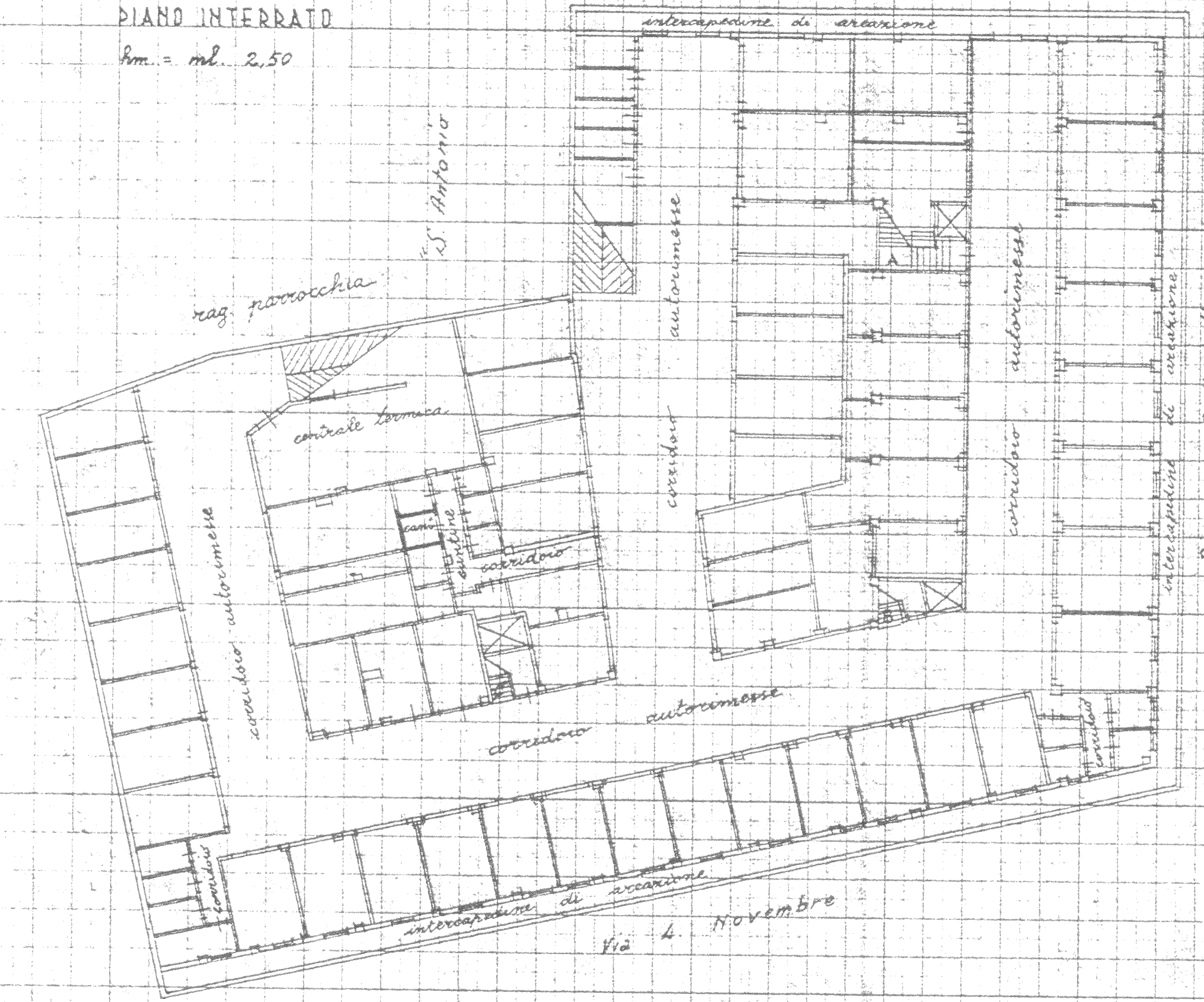

PIANO TERRA

km. = ml. 3.00

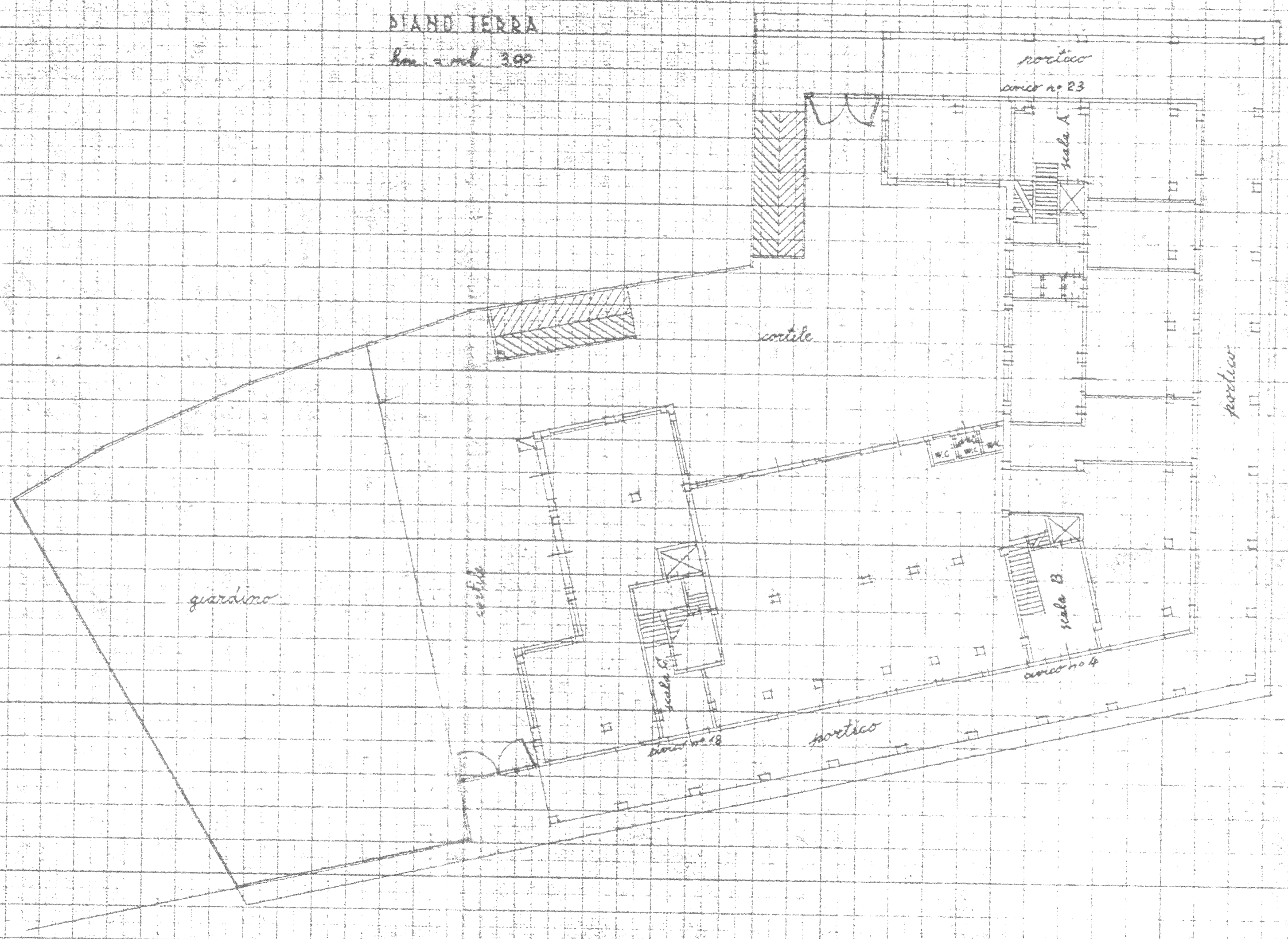

MODELLO N. 100
 F. C. U. 1. 1988
 Mod. A (Nuovo Catasto Edilizio Urbano)
 MINISTERO DELLE FINANZE
 DIREZIONE GENERALE DEL CATASTO E DEI SERVIZI TECNICI ERARIALI
NUOVO CATASTO EDILIZIO URBANO
(R. DECRETO LEGGE 31 APRILE 1962, N. 421)
 Planimetria dell'immobile situato nel Comune di Modena, Via Piazza Cattedrale n. 23
 Ditta Impresa Costruzioni "S. Geminiano" S.A.S. di Scoghi geom. Luciano & C.
 Allegata alla dichiarazione presentata all'Ufficio Tecnico Erariale di Modena

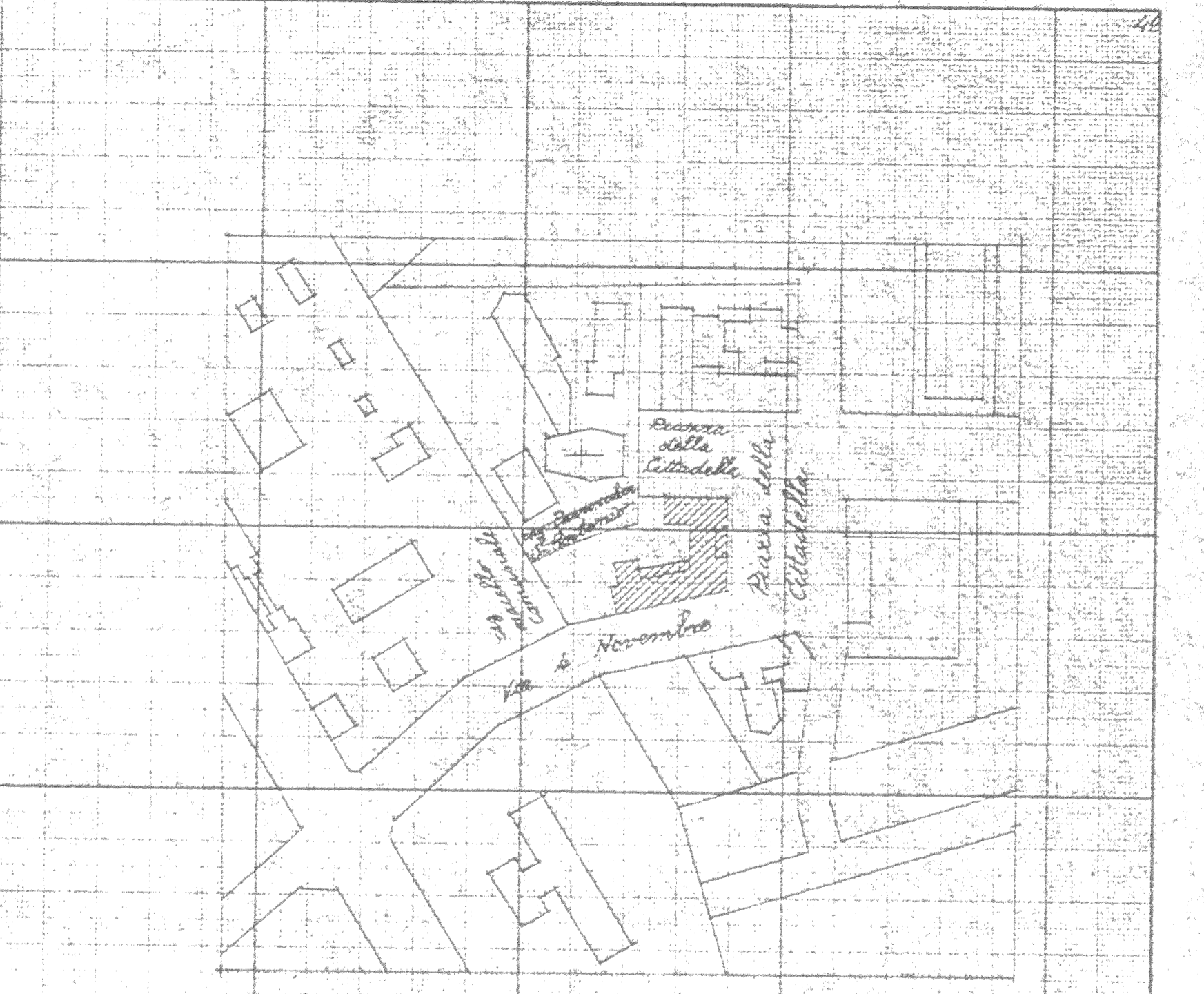

PLANIMETRIA S. T. 2000 T. 1 e 2 C.U.
 ORIENTAMENTO
 N
 SCALA DI 1:2000

SPAZIO RISERVATO PER LE ANNOTAZIONI D'UFFICIO
 DATA PROT. N.
 Compiuta dal geometra Luciano Scoghi
 Iscritto all'Albo dei geometri al n. 663 della Provincia di Modena
 DATA 15-11-69
 Firma:

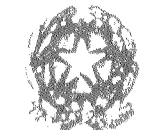

NUOVO CATASTO EDILIZIO URBANO

(A. DECRETO-LEGGI 31 APRILE 1919, N. 631)

Planimetria dell'immobile situato nel Comune di *Modena* via *Piazza Cittadella* n° 20
Ditta *Impresa Costruzioni "S. Geminiano" S. A. S.* di *Luoghi geom. Luciano S. G.*
Allegata alla dichiarazione presentata all'Ufficio Tecnico Erariale di *Modena*

PIANO INTERRATO
km. = ml. 2,50

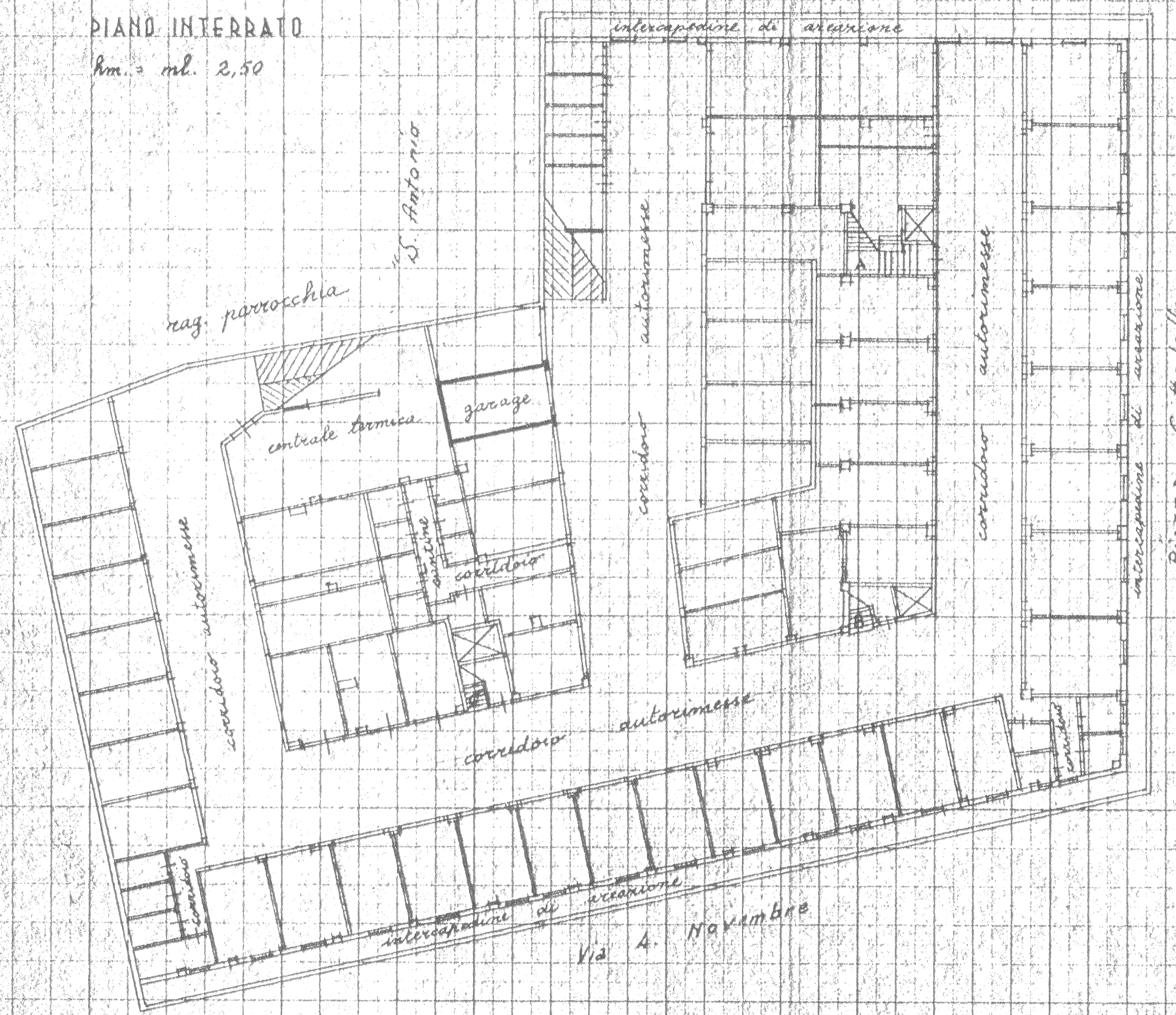

PIANO TERRA
km. = ml. 3,99

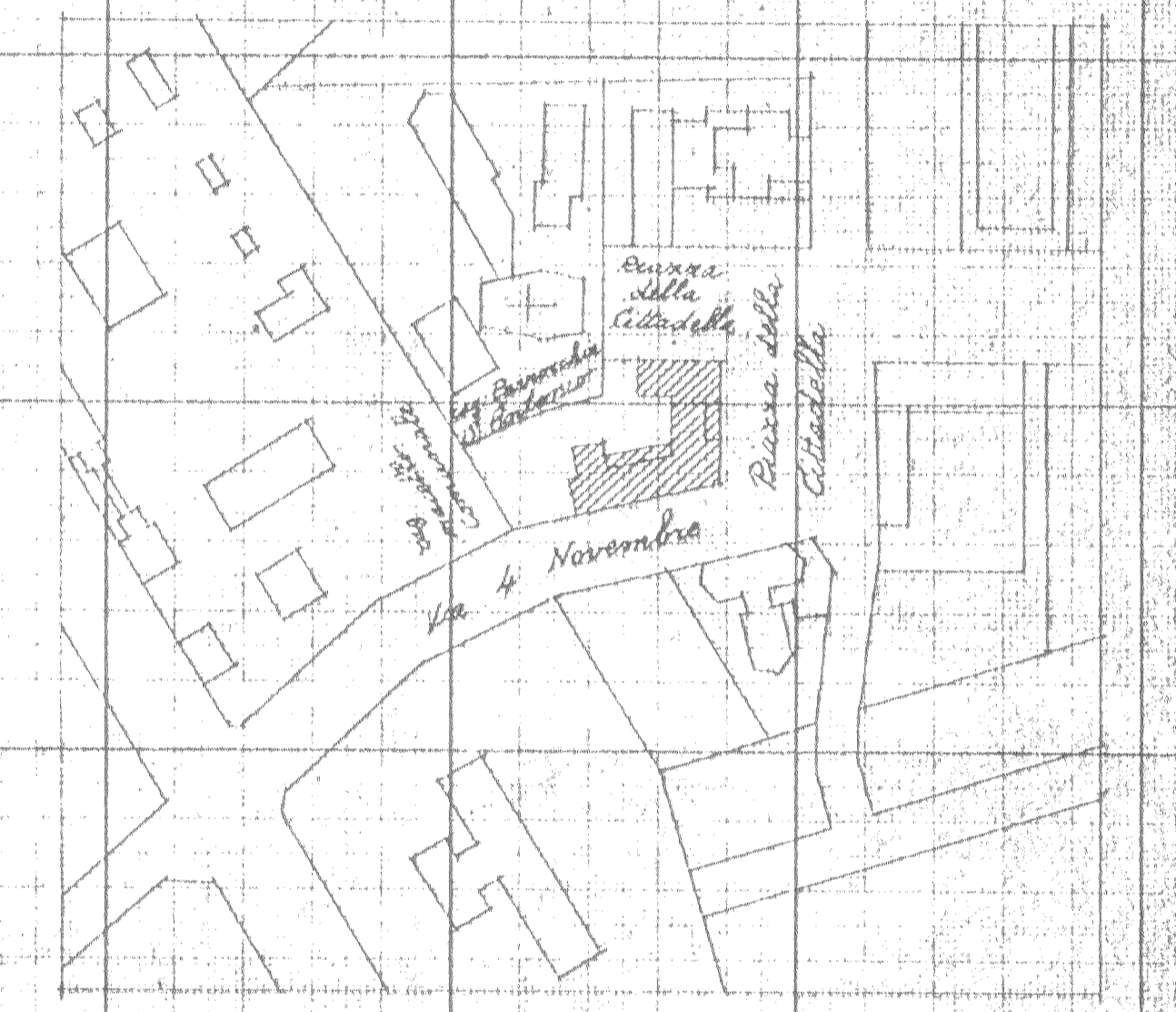
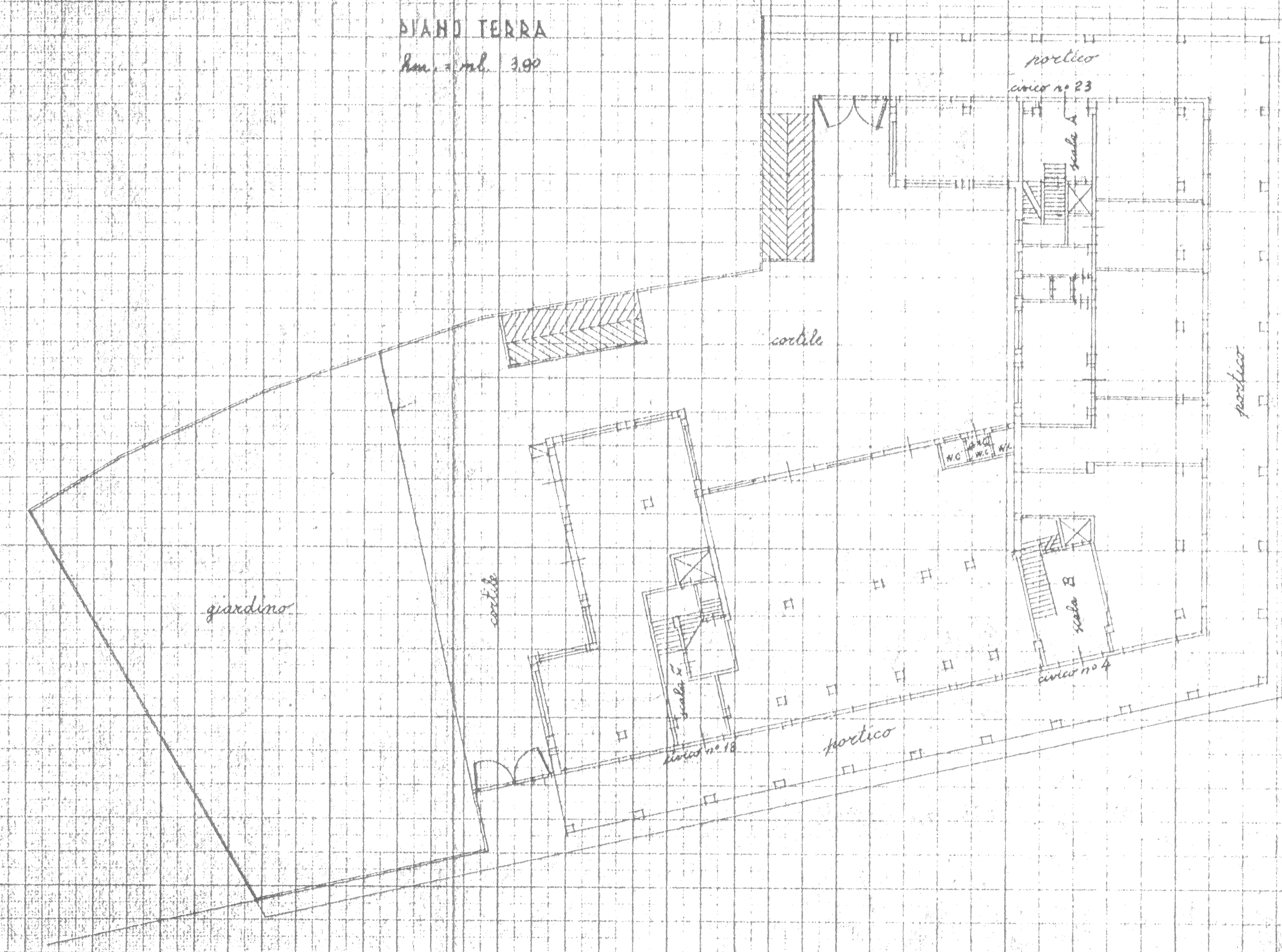

PLANIMETRIA A. 1:2000 F. 1 e 2 C.U.



SPAZIO RISERVATO PER LE ANNOTAZIONI D'UFFICIO

| | |
|----------|--|
| DATA | |
| PROT. N° | |

Partita terreni n° 31795
mappale n° 2494
F. 1 e 2 C.U.

Compilata dal geometra
Luciano Luoghi
(Titolo per nome e cognome del tecnico)
Iscritto all'Albo dei geometri al n° 663
della Provincia di *Modena*
ORA 15-11-09
Firma:

CONDOMINIO GIORDANO

**Pianta
piano interrato**



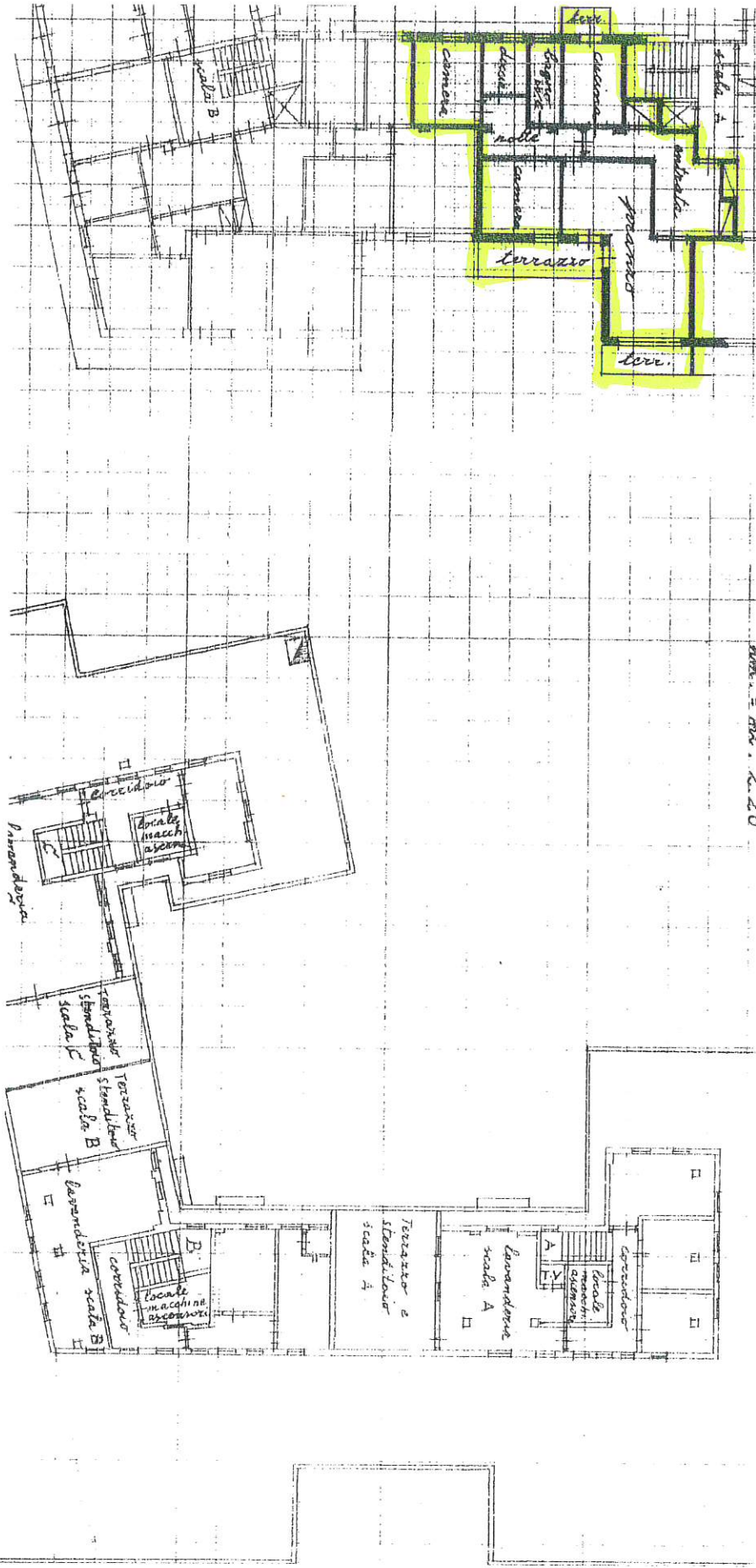

Ultima planimetria in atti

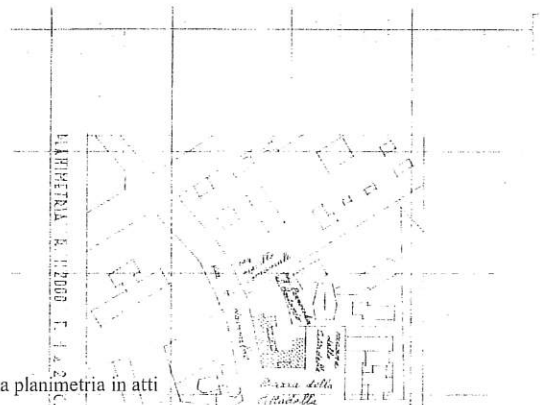
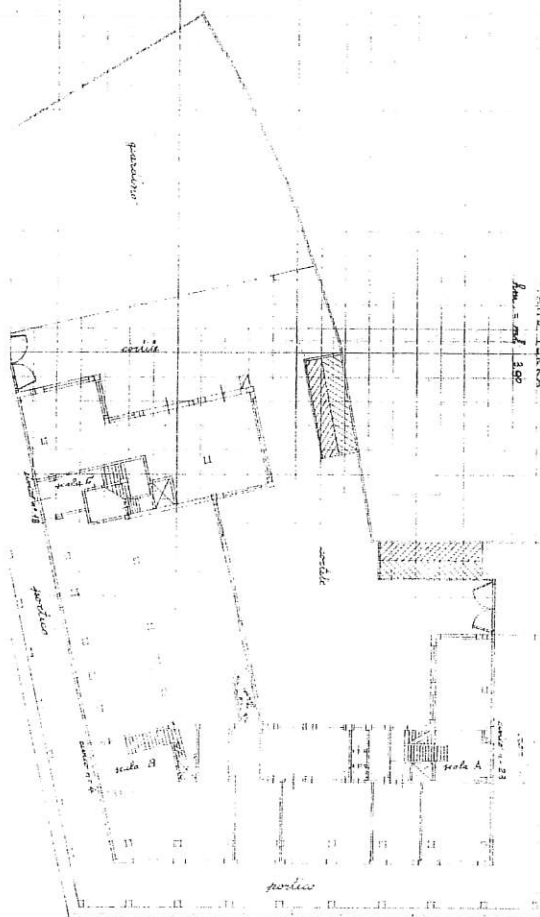
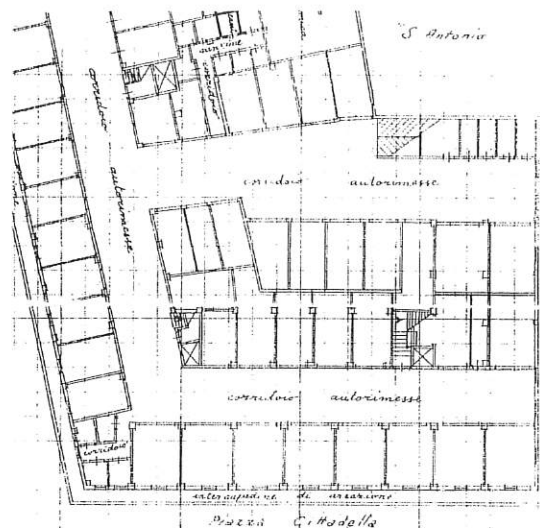

Ultima planimetria in atti

* Scala originale non disponibile. *

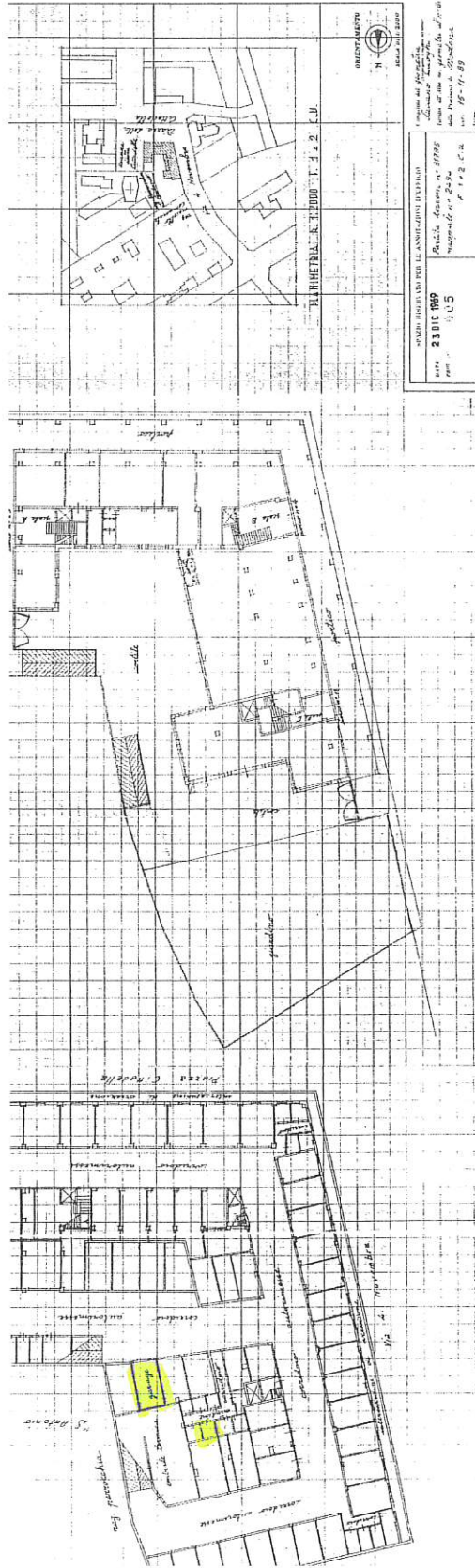

Ultima planimetria in atti

Data presentazione: 23/12/1969 - Data: 17/11/2021 - n. T300990 - Richiedente: ZNLLNZ81P12F257B

Totale schede: 1 - Formato di acquisizione: fuori standard (293X924) - Formato stampa richiesto: A4(210x297)