



NUOVO CATASTO EDILIZIO URBANO

(R. DECRETO-LEGGE 13 APRILE 1959, N. 435)

Località dell'immobile situato nel Comune di ROMA Via Appia Nuova n. 589
in COSTRUZIONI EDILI BONAZZI CASE DI CIVILI ABITAZIONI
Relata alla dichiarazione presentata all'Ufficio Tecnico Erariale di Roma

I. 0039043

piano cantina

Ditta intestata

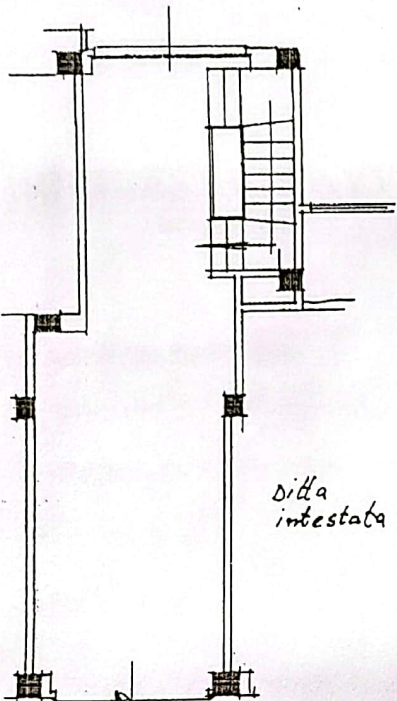

Ditta intestata

Via Appia Nuova

piano terra
(h. 3.35)

Ditta intestata

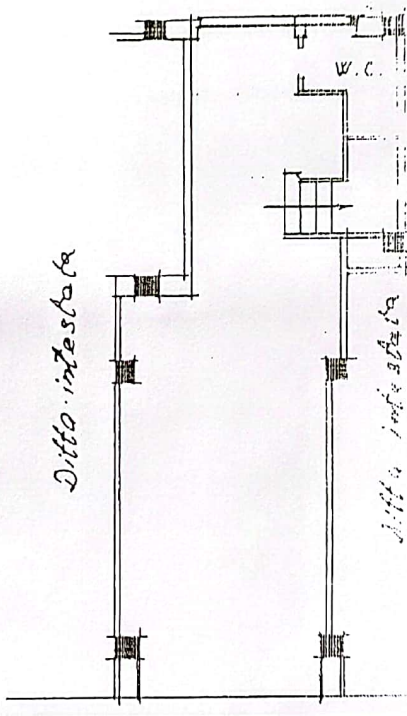

Ditta intestata

Via Appia Nuova

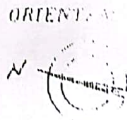

SCALA DI 1:100

Forma: in R.M. (M. 50) 1. - Foglio: 209 Foglietta: 49. - Subalterno 1. -
Situazione al Catasto: PROT. N. 589 Roma I. S. T. -
A. 589 Roma I. S. T. -
A. 589 Roma I. S. T. -

SPAZIO RISERVATO PER LE ANNOTAZIONI D'UFFICIO

Compilato dal Geometra
(Titolo, nome e cognome del tecnico)
Francesco De Berredis
Iscritto all'Albo dei geometri
della Provincia di L'Aquila
DATA 15 Novembre 1962
Firma: geom. Francesco De Berredis