

MONITORIO
12/02/1987



MINISTERO DELLE FINANZE
DIREZIONE GENERALE DEL CATASTO E DEI SERVIZI TECNICI ERARIALI

M. 1 (Nuovo Catasto Edilizio Urbano)

Lire
200

NUOVO CATASTO EDILIZIO URBANO

(R. DECRETO LEGGE 11 APRILE 1976, N. 43)

Planimetria dell'immobile situato nel Comune di PORTOFERRAIO VIA GENOVA - "ALBERGIO"
GALLORANO FRANCESCO NATO A TORRE DEL GRUCCO (MO) il 20 SETTEMBRE 1949
DIRETTORE CAROFALO LISA IN SOSTITUZIONE DATA A TORRE DEL GRUCCO il 2 APRILE 1977
Allegata alla dichiarazione presentata all'Ufficio Tecnico Erariale di LIVORNO



PIANO SEMINTERRETO

Allegato "E"
Repertorio n. 3185
Raccolta n. 2515

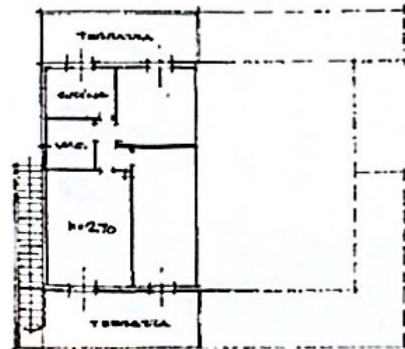

PIANO PRIMO

[Handwritten signature]



ORIENTAMENTO



SCALA DI 1:200

FOGLIO 3 PARTICELLA 763 SUB. 7

SPAZIO RISERVATO PER LE ANNOTAZIONI D'UFFICIO	
D.T.A.	1317
PROT. N°	

Compilata dal GENARDO
AUSIOLO
Invece all'Ufficio di GENOVA
della Provincia di LIVORNO
CITTA' LIVORNO
Firma: [Signature]

Catasto dei Fabbricati - Situazione al 19/01/2022 - Comune di PORTOFERRAIO (G912) - < Foglio: 3 - Particella: 733 - Subalterno: 7 >

Ultima planimetria in atti