

Agenzia delle Entrate
CATASTO FABBRICATI
Ufficio Provinciale di
Enna

ELABORATO PLANIMETRICO
Compilato da:
Savoca Fabrizio
Iscritto all'albo:
Architetti
Prov. Enna N. 106

Comune di Piazza Armerina
Sezione: Foglio: 181 Particella: 305

Protocollo n. EN0056132 del 10/10/2018
Tipo Mappale n. 55868 del 09/10/2018

Dimostrazione grafica dei subalterni Scala 1 : 500

PIANO TERRA

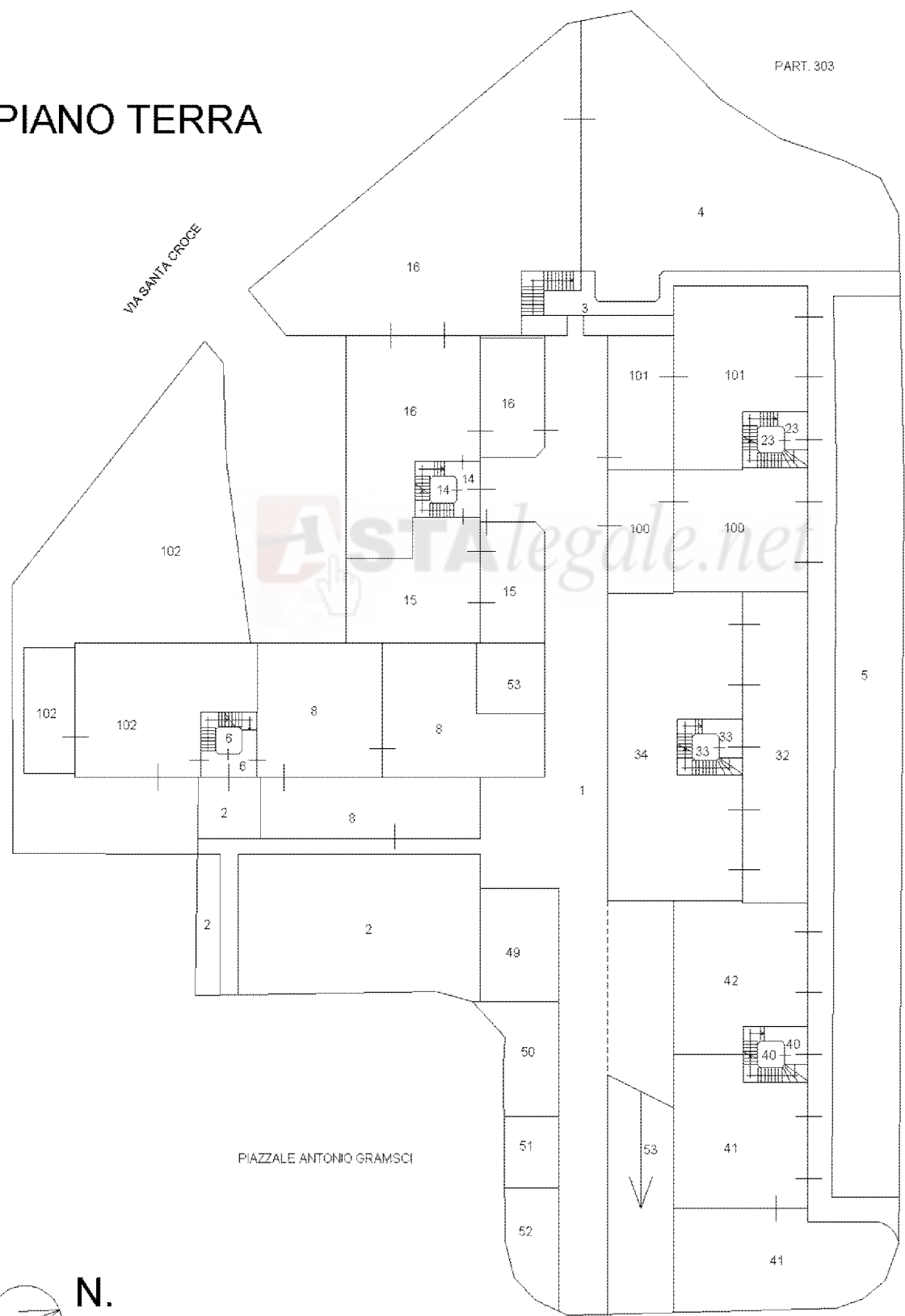

Ultima planimetria in atti

Catasto dei Fabbricati - Situazione al 04/02/2019 - Comune di PIAZZA ARMERINA (G580) - < Foglio: 181 - Particella: 305 - Elaborato planimetrico >

Agenzia delle Entrate
CATASTO FABBRICATI
Ufficio Provinciale di
Enna

ELABORATO PLANIMETRICO
Compilato da:
Savoca Fabrizio
Iscritto all'albo:
Architetti
Prov. Enna N. 106

Comune di Piazza Armerina
Sezione: Foglio: 181 Particella: 305

Protocollo n. EN0056132 del 10/10/2018
Tipo Mappale n. 55868 del 09/10/2018

Dimostrazione grafica dei subalterni Scala 1 : 500

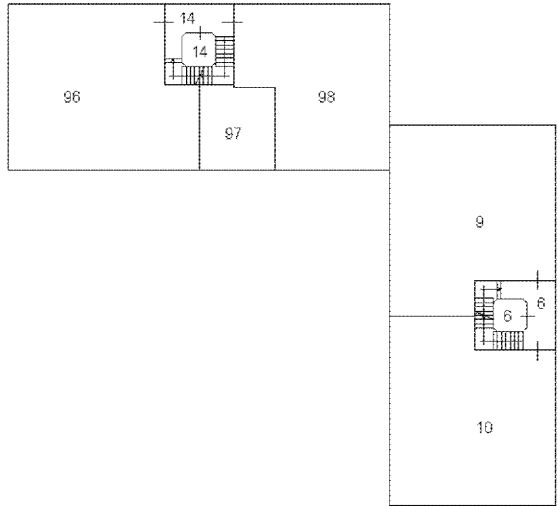
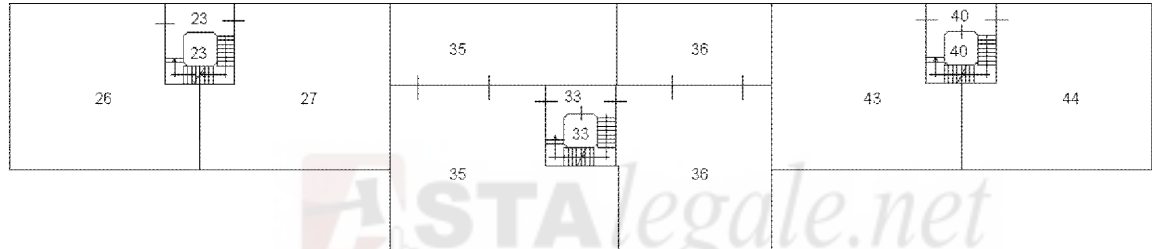

PIANO PRIMO

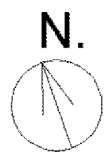

Ultima planimetria in atti

Catasto dei Fabbricati - Situazione al 04/02/2019 - Comune di PIAZZA ARMERINA (G580) - < Foglio: 181 - Particella: 305 - Elaborato planimetrico >

**Agenzia delle Entrate
CATASTO FABBRICATI
Ufficio Provinciale di
Enna**

ELABORATO PLANIMETRICO
Compilato da:
Savoca Fabrizio
Iscritto all'albo:
Architetti
Prov. Enna N. 106

Comune di Piazza Armerina
Sezione: Foglio: 181 Particella: 305
Protocollo n. EN0056132 del 10/10/2018
Tipo Mappale n. 55868 del 09/10/2018
Dimostrazione grafica dei subalterni Scala 1 : 500

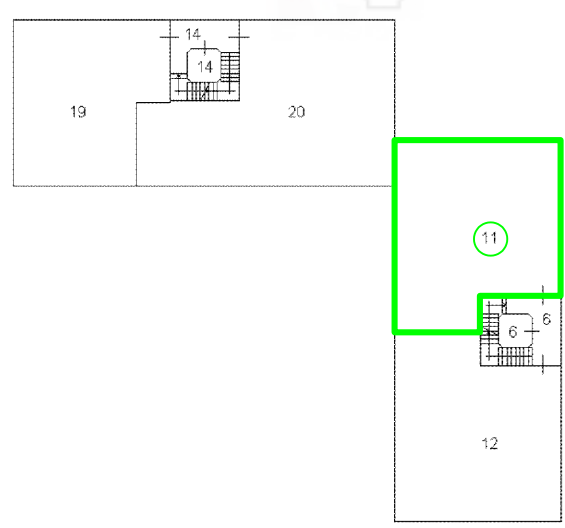
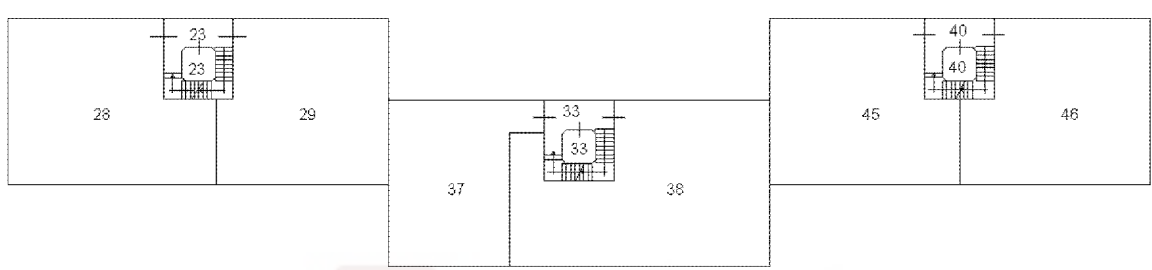

PIANO SECONDO

 **Unità immobiliare oggetto di esecuzione**

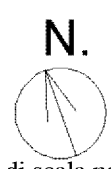

Ultima planimetria in atti

Catasto dei Fabbricati - Situazione al 04/02/2019 - Comune di PIAZZA ARMERINA (G580) - < Foglio: 181 - Particella: 305 - Elaborato planimetrico >

ELABORATO PLANIMETRICO	
Compilato da: Savoca Fabrizio	
Iscritto all'albo: Architetti	
Prov. Enna	N. 106

**Agenzia delle Entrate
CATASTO FABBRICATI
Ufficio Provinciale di
Enna**

Comune di Piazza Armerina	Protocollo n. EN0056132 del 10/10/2018
Sezione: Foglio: 181 Particella: 305	Tipo Mappale n. 55868 del 09/10/2018
Dimostrazione grafica dei subalterni Scala 1 : 500	

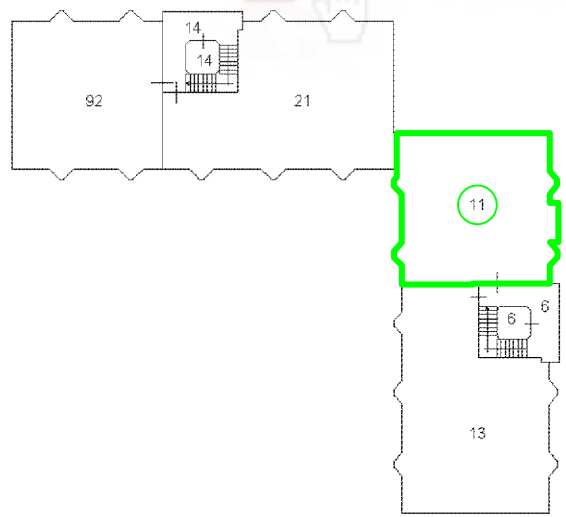
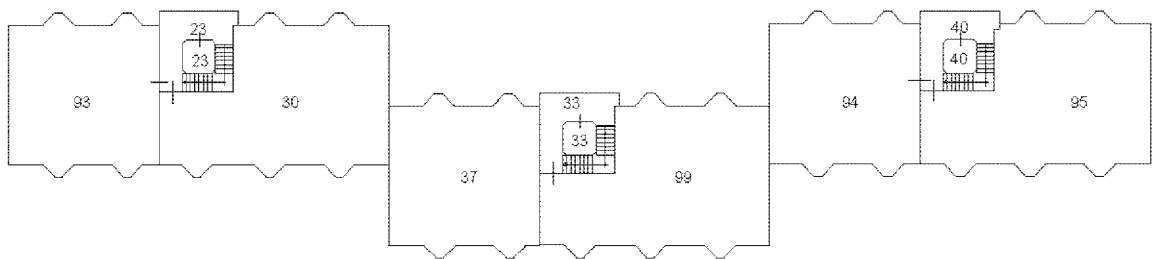

PIANO TERZO

Unità immobiliare oggetto di esecuzione

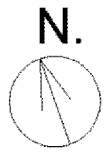

Ultima planimetria in atti

Catasto dei Fabbricati - Situazione al 04/02/2019 - Comune di PIAZZA ARMERINA (G580) - < Foglio: 181 - Particella: 305 - Elaborato planimetrico >

**Agenzia delle Entrate
CATASTO FABBRICATI
Ufficio Provinciale di
Enna**

ELABORATO PLANIMETRICO
Compilato da:
Savoca Fabrizio
Iscritto all'albo:
Architetti
Prov. Enna N. 106

Comune di Piazza Armerina Protocollo n. EN0056132 del 10/10/2018
Sezione: Foglio: 181 Particella: 305 Tipo Mappale n. 55868 del 09/10/2018

Dimostrazione grafica dei subalterni Scala 1 : 500

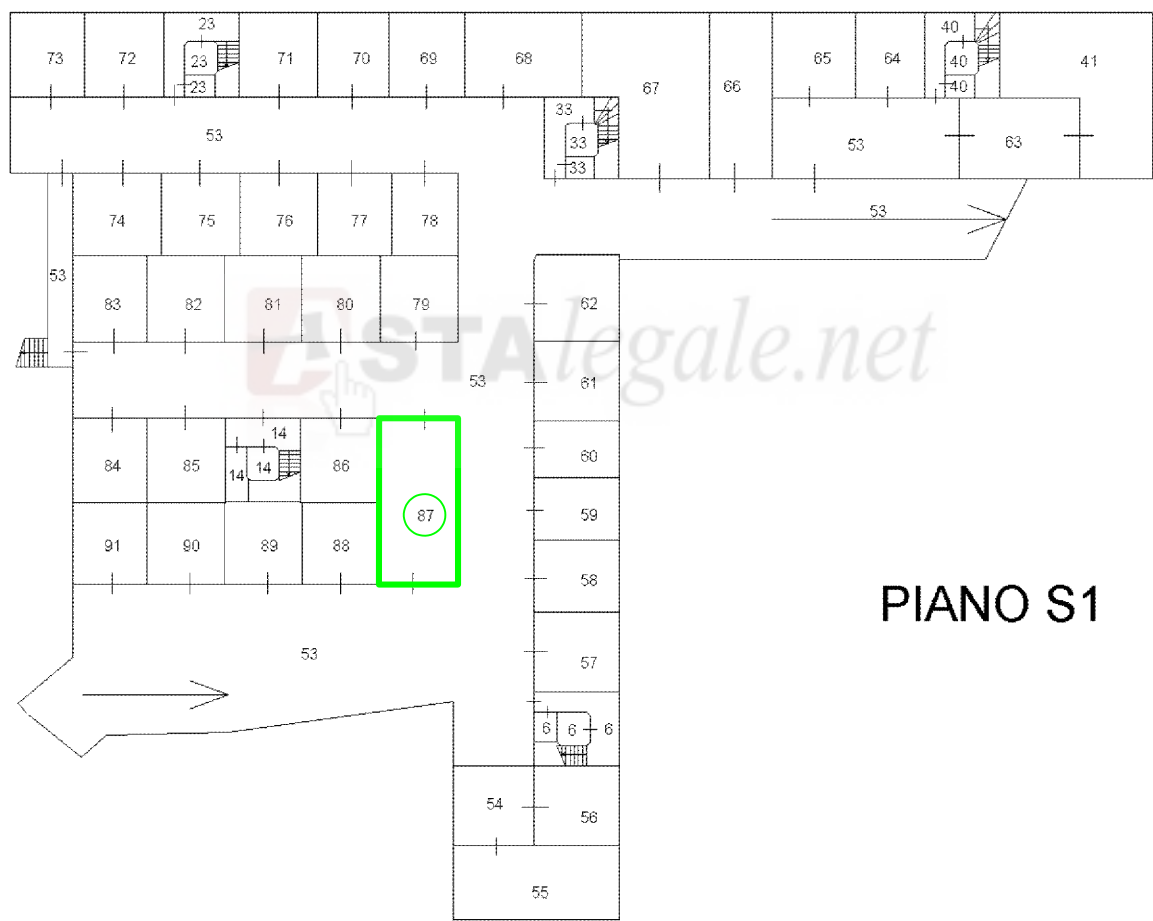

PIANO S1

 Unità immobiliare oggetto di esecuzione



Ultima planimetria in atti

Catasto dei Fabbricati - Situazione al 04/02/2019 - Comune di PIAZZA ARMERINA (G580) - < Foglio: 181 - Particella: 305 - Elaborato planimetrico >