

MODULARIO
E. 100 S. T. 315



MINISTERO DELLE FINANZE - **71779**
DIREZIONE GENERALE DEL CATASTO E DEI SERVIZI TECNICI ERARIALI

MOD. B (Nuovo Catasto Edilizio Urbano)

Lire 20 (A)

NUOVO CATASTO EDILIZIO URBANO

(R. DECRETO LEGISLATIVO 13 APRILE 1969 N. 662)

Planimetria dell'immobile situato nel Comune di Milano Via g. re Sallustiana
Ditta GESCAL Roma via L. Bissolati, 21
Allegata alla dichiarazione presentata all'Ufficio Tecnico Erariale di Milano

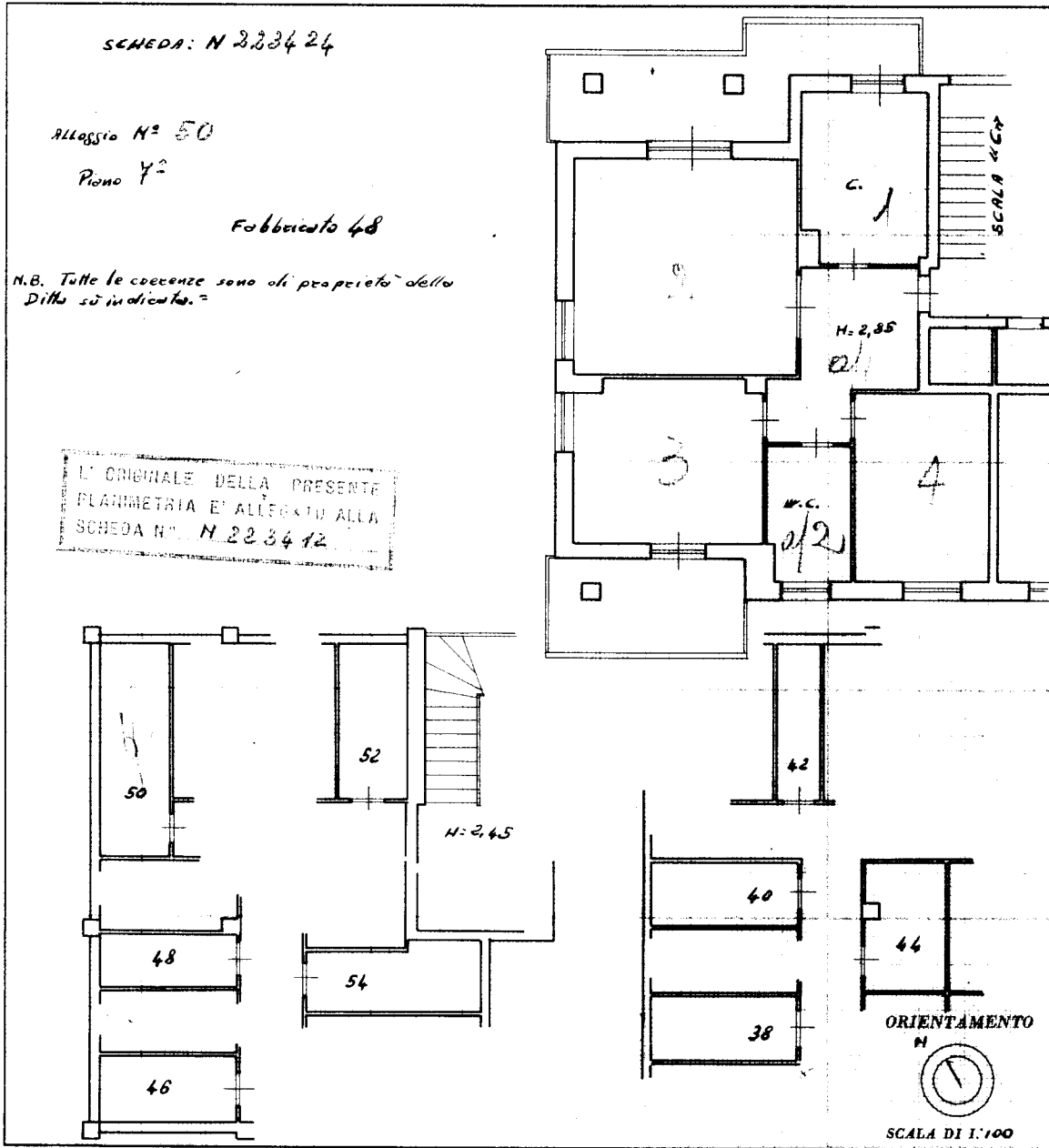

SPAZIO RISERVATO PER LE ANNOTAZIONI D'UFFICIO

DATA: _____
PROT. N°: _____

Compilata dal Dr. Ing. Mario Villa
(Titolo, nome e cognome del tecnico)
Iscritto all'Albo degli Ingegneri della Provincia di Milano
DATA 7-11-1966
Firma:

10 metri

Catasto dei Fabbricati - Situazione al 05/09/2023 - Comune di MILANO(F205) - < Foglio 175 - Particella 91 - Subalterno 50 >
VIA LUIGI CHIARELLI n. 7 - Scala C Interno 5 Piano T - 7

Ultima planimetria in atti