

MODULARIO
F - Cat. S. T. - 315



MINISTERO DELLE FINANZE

Mod. B (Nuovo Catasto Edilizio Urbano)

DIREZIONE GENERALE DEL CATASTO E DEI SERVIZI TECNICI ERARIALI

Lire
50

NUOVO CATASTO EDILIZIO URBANO

(R. DECRETO-LEGGE 13 APRILE 1939, N. 632)

Planimetria dell'immobile situato nel Comune di MILANO Via ZAV. 173

Ditta IMM. NUOVA MILANESE PRIMA - Via Crispi 5/A - MILANO

Allegata alla dichiarazione presentata all'Ufficio Tecnico Erariale di MILANO

PIA: QUINTO

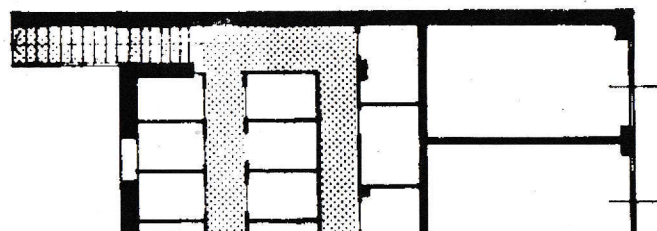
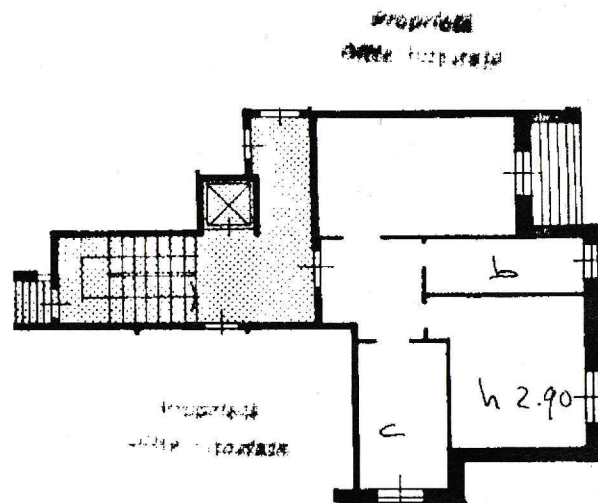

Comune di MILANO (F205) - < Foglio: 302 Particella: 98 - Subalterno 23 >

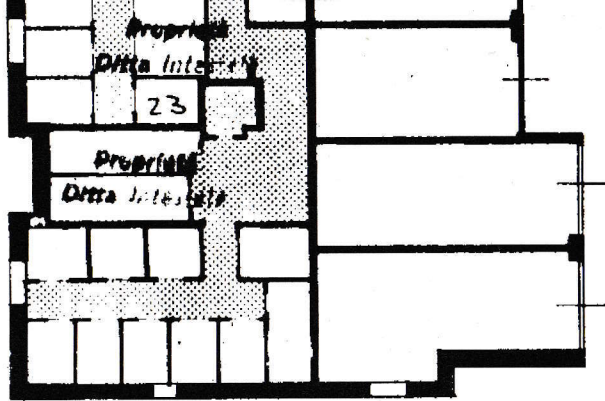

CANTINA

ORIENTAMENTO

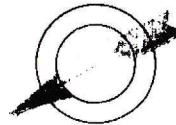

SCALA DI I. 200

SPAZIO RISERVATO PER LE ANNOTAZIONI D'UFFICIO

Comune di MILANO (F205) - < Foglio: 302 Particella: 98 - Subalterno 23 >

DATA
PROT. N°

362



PARTICELLA N. 23

109266

302

98

23

Compilata dal ING. MARIO BELLISSIMO
(Tecnico non iscritto al Collegio)

N. 3525

Iscritto all'Albo de
della Provincia di

DATA 4 GEN 1970

Firma: