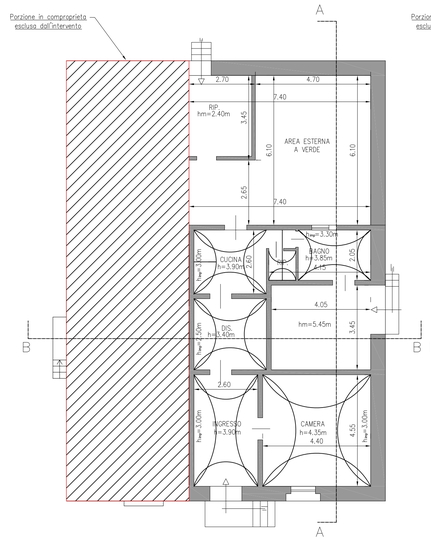

PIANTA PIANO TERRA–stato di fatto

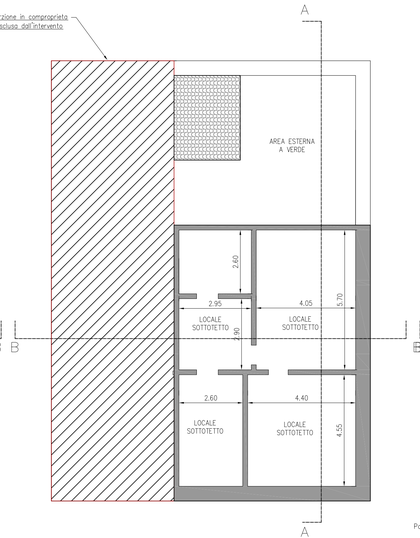

PIANTA SOTTOTETTO–stato di fatto

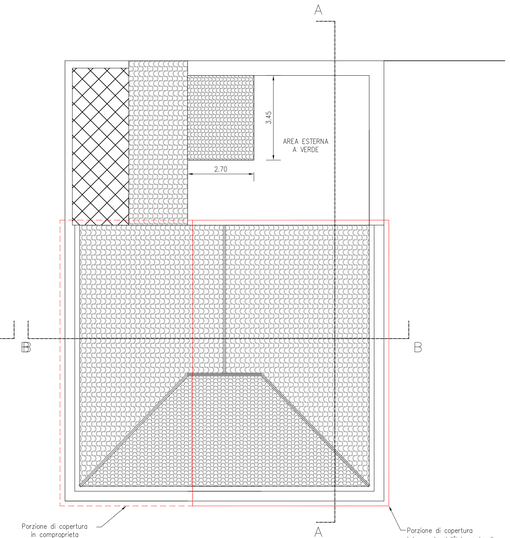

PIANTA COPERTURA–stato di fatto

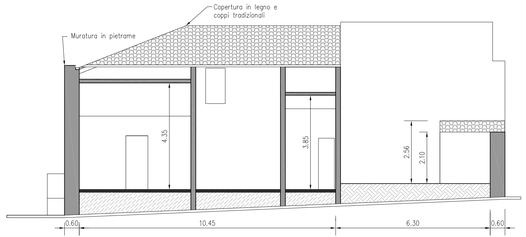

SEZIONE A–A

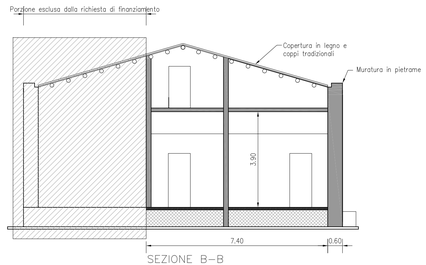

SEZIONE B–B

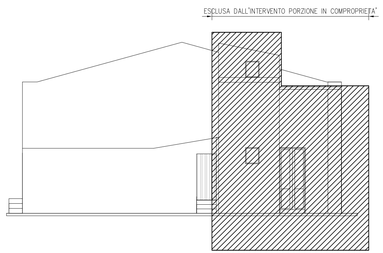

PROSPETTO VIA CAP. SALEMI–stato di fatto

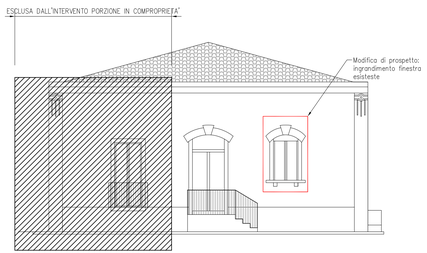

PROSPETTO VIA RIMEMBRANZA–stato di fatto

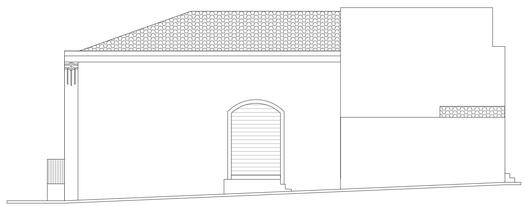

PROSPETTO VIA ISONZO–stato di fatto

UBICAZIONE IMMOBILE SCALA 1:500

STRALCIO PRG– ZONA B1

COMUNE DI ROSOLINI

Provincia di Siracusa

SCIA ai sensi dell'art. 22 comma 1 lettera a) del D.P.R. 380/2001 per i lavori di manutenzione straordinaria con modifiche interne e di prospetto, di un fabbricato sito in Rosolini tra via Rimembranza, via Isonzo e via Cap. Salemi censito a N.C.E.U. al foglio 44 p.lla 4768 sub 7

TAV. 1	- PLANIMETRIA SEZIONI E PROSPETTI STATO DI FATTO 1:100 - UBICAZIONE IMMOBILE 1:500 - STRALCIO PRG

N°.:	Data:
Scala:	1:500/100
Redatto:	Ing. Giorgio Giannone
Verificato:	
Approvato:	

PROGETTISTA E DL
Dott. Ing. Giorgio Giannone
Via M.Rapisardi, 49 - 96019 Rosolini (SR)
Cell. +39 3396007853
E-mail giorgiogiannone@yahoo.it
Pec giorgio.giannone1@ordineingegneridisiracusa.it

RICHIEDENTE
Agosta Marcello nato a Rosolini (SR) il 28/07/1963
C.F. GSTMCL63L28H574Y
Residente in via Santa Alessandra Ronco XXIII n.1 Rosolini (SR)

Rev.:	Data:	Note:

Rosso	Giallo	Verde	Ciano	Blu	Magenta	Bianco	Dal 9 al 255	SCALA PLOTTAGGIO	N. FILE.: