

C2

MOD. LARIO  
Cat. S. T. - 315



MINISTERO DELLE FINANZE  
DIREZIONE GENERALE DEL CATASTO E DEI SERVIZI TECNICI ERARIALI

Mod. B (Nuovo Catasto Edilizio Urbano)

Lire  
20

# NUOVO CATASTO EDILIZIO URBANO

(R. DECRETO-LEGGE 15 APRILE 1969, N. 652)

Immetrino dell'immobile situato nel Comune di VALTOURNANCHE Via CERVINIA BREUIL

villa

legata alla dichiarazione presentata all'Ufficio Tecnico Erariale di AOSTA

FABBRICATO B  
PIANO INTERRATO  
A QUOTA 2079.25  
PIANTA BOX n° 13

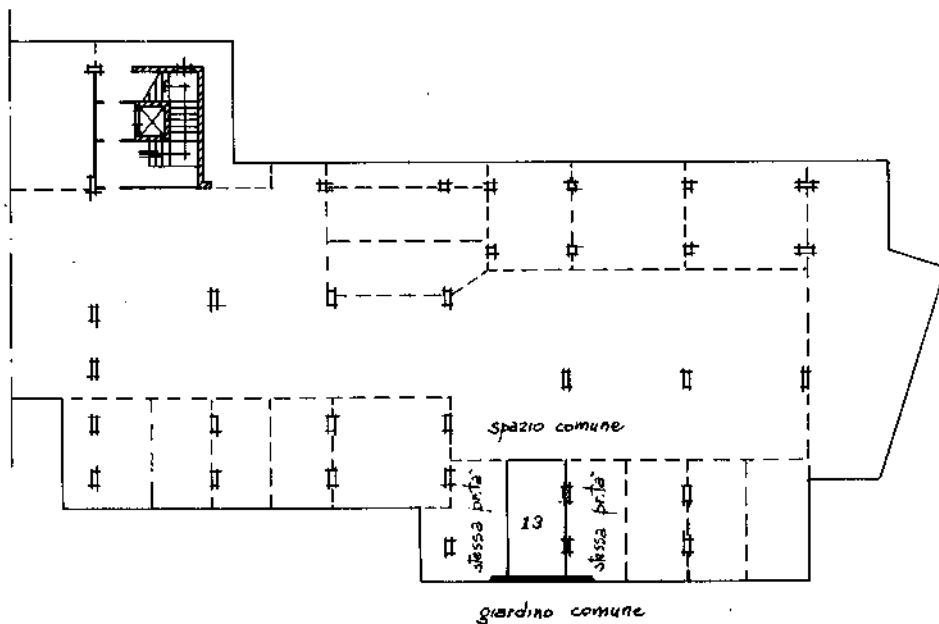

ORIENTAMENTO

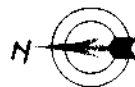

SCALA DI 1:200

SPAZIO RISERVATO PER LE ANNOTAZIONI D'UFFICIO

DATA  
PROF. N°

8/11/76



Compilata dal Geom. BRUNO GALANO  
(Titolo, nome e cognome del tecnico)

Iscritto all'Albo dei GEOMETRI  
della Provincia di ALESSANDRIA

DATA 30.11.1976  
Firma: *Bruno Galano*

Ultima planimetria in atti

C1

MODULARIO  
Cod. S. T. 315



MINISTERO DELLE FINANZE  
DIREZIONE GENERALE DEL CATASTO E DEI SERVIZI TECNICI ERARIALI

MOD. B (Nuovo Catasto Edilizio Urbano)

Lire  
15

# NUOVO CATASTO EDILIZIO URBANO

(R. DECRETO-LEGGE 13 APRILE 1938, N. 657)

Planimetria dell'immobile situato nel Comune di VALTOURNANCHE VIA CERVINIA BREUIL

Atti

Allegata alla dichiarazione presentata all'Ufficio Tecnico Erariale di AOSTA

FABBRICATO A  
PRIMO PIANO  
INTERNO 44

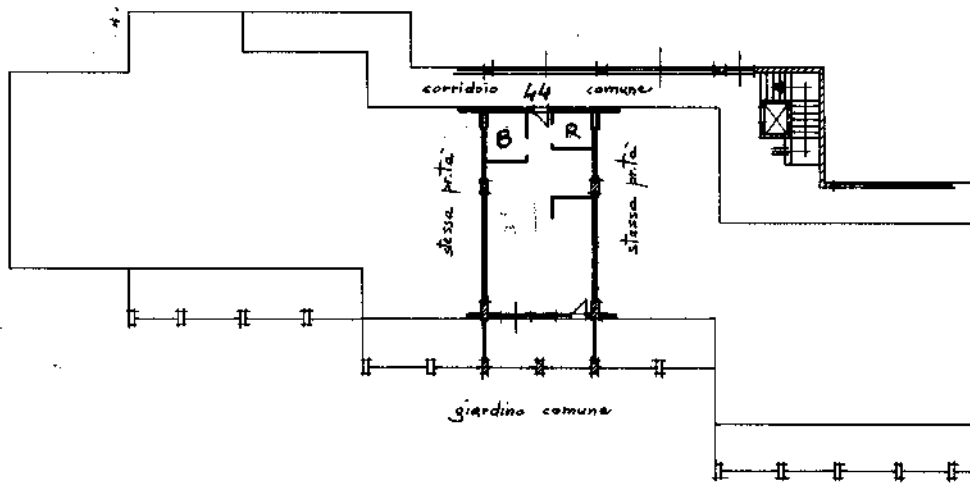

ORIENTAMENTO



SCALA DI 1:200

SPAZIO RISERVATO PER LE ANNOTAZIONI D'UFFICIO

DATA  
PROT. N°

95006



Compilata dal Geom. BRUNO GALANO  
(Titolo, nome e cognome del tecnico)

Iscritto all'Albo dei GEOMETRI  
della Provincia di ALESSANDRIA

DATA 30-11-1976

Firma: *Bruno Galano*

Ultima planimetria in atti