

Agenzia delle Entrate
CATASTO FABBRICATI
Ufficio Provinciale di
Bergamo

Dichiarazione protocollo n. BG0189448 del 12/11/2024

Comune di Brembate Di Sopra

Via Sorte

civ. 44

Identificativi Catastali:

Sezione:

Foglio: 4

Particella: 2327

Subalterno: 709

Compilata da:
Saleri Roberto

Iscritto all'albo:
Architetti

Prov. Brescia

N. 2114

Planimetria

Scheda n. 1

Scala 1:200

PIANO SECONDO

H = 2.70 m

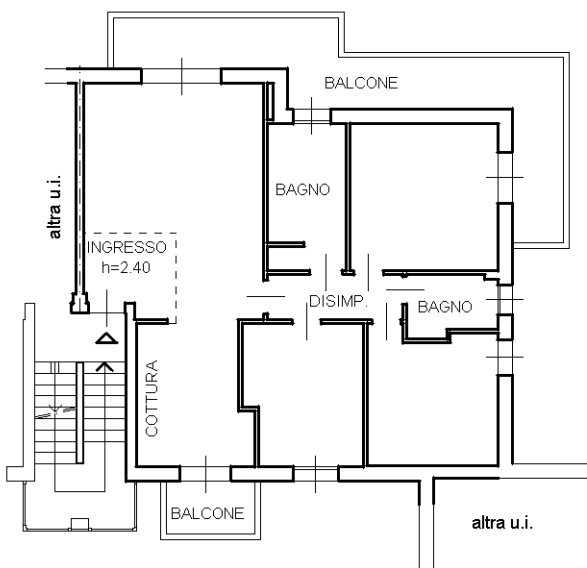

PIANO TERZO

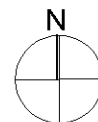
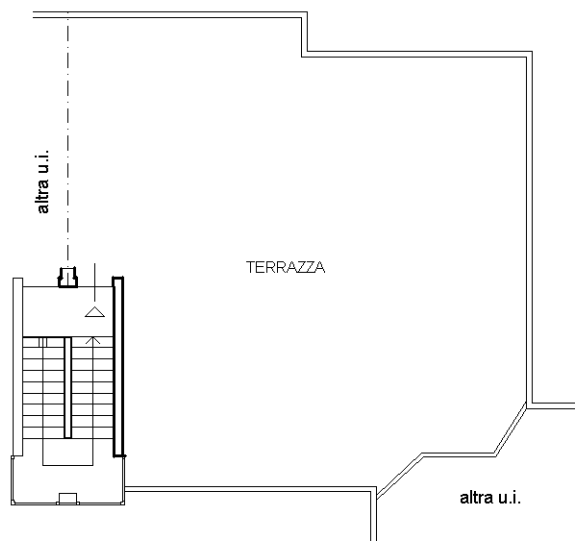

Ultima planimetria in atti