

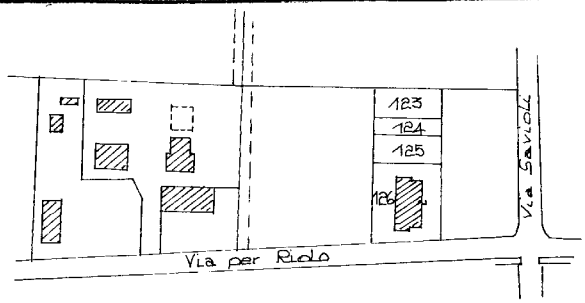

# ELABORATO PLANIMETRICO

COMUNE DI CASTELFRANCO E.  
FOGLIO 31 MAPP. 126  
RIF. TIPO MAPPALE N° 5058 DEL 22/11/93

1994



ESTRATTO DI MAPPA  
FOGLIO 31

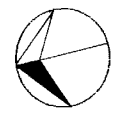

SCALA 1:2000

IL PRESENTE ELABORATO È STATO REDATTO DA:

DOCT. ING. \_\_\_\_\_  
ISCRITTO ALL'ALBO DEGLI ING. PROX. NO. \_\_\_\_\_ N° 888  
DATA 24/03/1994

TIMBRE E FIRMA

## LEGEUDA:

MAPP.	SUB.	DESCRIZIONE	MAPP.	SUB.	DESCRIZIONE
126	1	B.C.N.C. Area comune a tutti i sub.			
	2	GARAGE P.INT. Via per Riolo n° 62/B			
	3	GARAGE P.INT. Via per Riolo n° 62/B			
	4	GARAGE P.INT. Via per Riolo n° 62/B			
	5	GARAGE P.INT. Via per Riolo n° 62/B			
	6	GARAGE P.INT. Via per Riolo n° 62/B			
	7	GARAGE P.INT. Via per Riolo n° 62/B			
	8	ABITAZIONE P.1° CANTINA P.INT. via per Riolo 62/B			
	9	ABITAZIONE P.1° CANTINA P.INT. via per Riolo 62/B			
	10	ABITAZIONE P.2° CANTINA P.INT. via per Riolo 62/B			
	11	ABITAZIONE P.2° CANTINA P.INT. via per Riolo 62/B			
	12	ABITAZIONE P.3° CANTINA P.INT. via per Riolo 62/B			
	13	ABITAZIONE P.3° CANTINA P.INT. via per Riolo 62/B			
	14	ATRIO, VANO SCALA, P.4 (sottiletto), Area comune a tutti i sub.			

PIANO INTERRATO  
(con corte annessa)

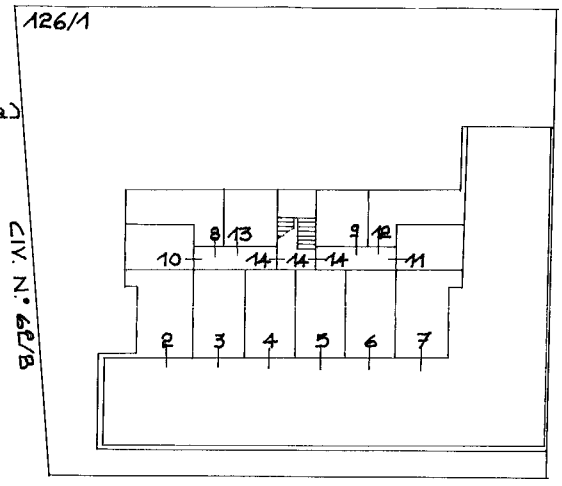

PIANO PRIMO

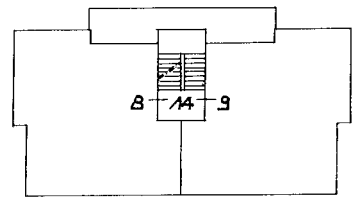

PIANO SECONDO

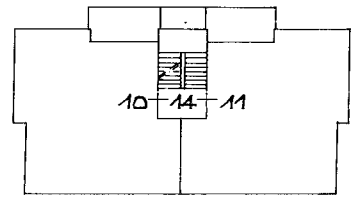

PIANO TERZO

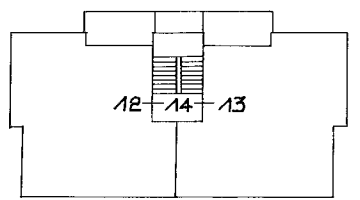

PIANO QUARTO (sottiletto)

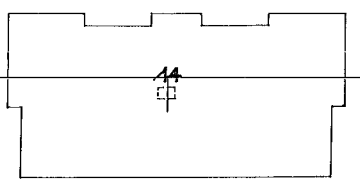

Ultima planimetria in atti  
Data presentazione: 06/04/1994 - Data: 11/04/2024 - n. T339012 - Richiedente: RSNMTT92C16F257L  
Totale schede: 1 - Formato di acquisizione: A3(297x420) - Formato stampa richiedo: A4(210x297)

MODULARIO  
F. fog. rend. 006



MINISTERO DELLE FINANZE  
DIREZIONE GENERALE DEL CATASTO E DEI SS.TT.EE.  
**CATASTO EDILIZIO URBANO** (RDL 13-4-1939, n. 652)

MOD. AN (CEU)

LIRE  
805

132

Planimetria di u.i.u. in Comune di Castelfranco E. via per Riolo civ. 62/B

**PIANO INTERRATO**

H: 240

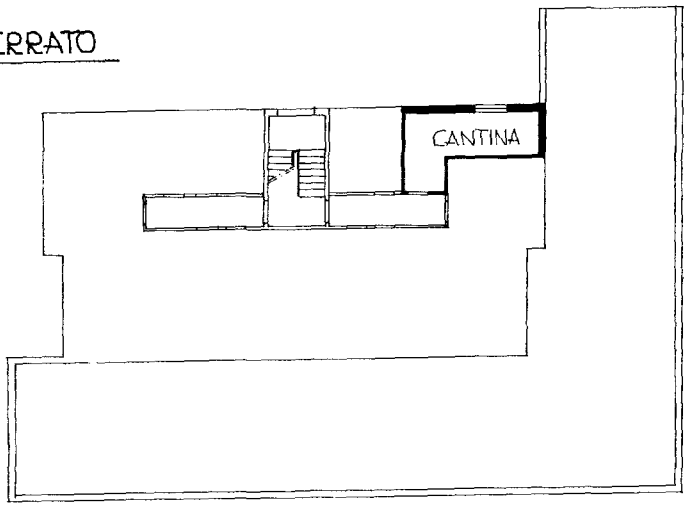

**PIANO TERZO**

H: 275

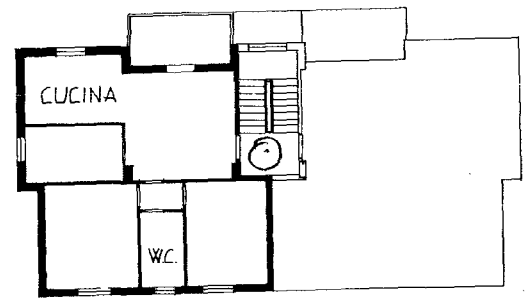

**PIANO PRIMO**

H: 275

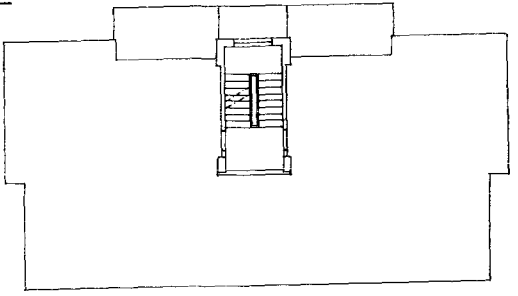

**PIANO QUARTO**

(sottotetto)

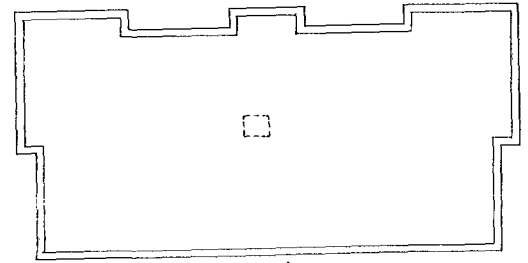

**PIANO SECONDO**

H: 275

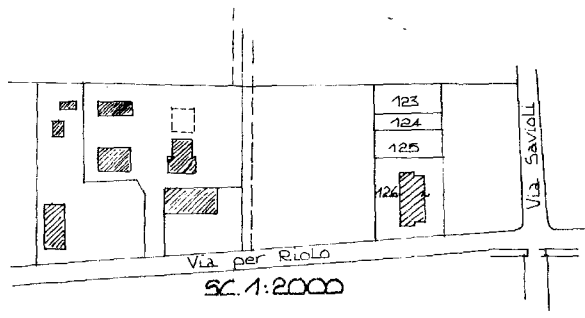
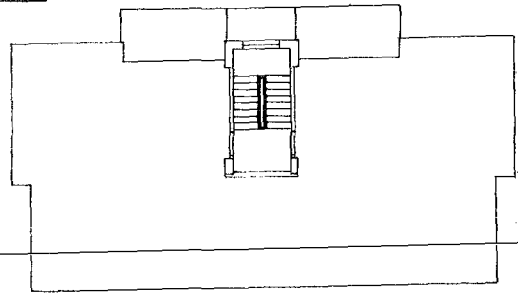

ORIENTAMENTO



SCALA DI 1:200

RISERVATO ALL'UFFICIO

Dichiarazione di N.C. <input checked="" type="checkbox"/>	Compraventa da <u>DOTT. ING. DANIELE MALAGOLI</u>
Denuncia di variazione <input type="checkbox"/>	iscritto all'albo degli <u>INGG.</u>
Identificativi catastali F. <u>31</u> n. <u>126</u> <u>sub. 1A</u>	della provincia di <u>MODENA</u> n. <u>888</u> data <u>11/04/2024</u> Firma <u>[Signature]</u>

MODULARIO  
F. rig. rend. 487



MINISTERO DELLE FINANZE  
DIREZIONE GENERALE DEL CATASTO E DEI SS.TT.EE.

MOD. BN (CEU)

LIRE  
385

126

**CATASTO EDILIZIO URBANO** (RDL 13-4-1939, n. 652)

Planimetria di u.i.u. in Comune di Castelfranco E. via per Riolo civ. 62/B

PIANO INTERRATO

H= 240

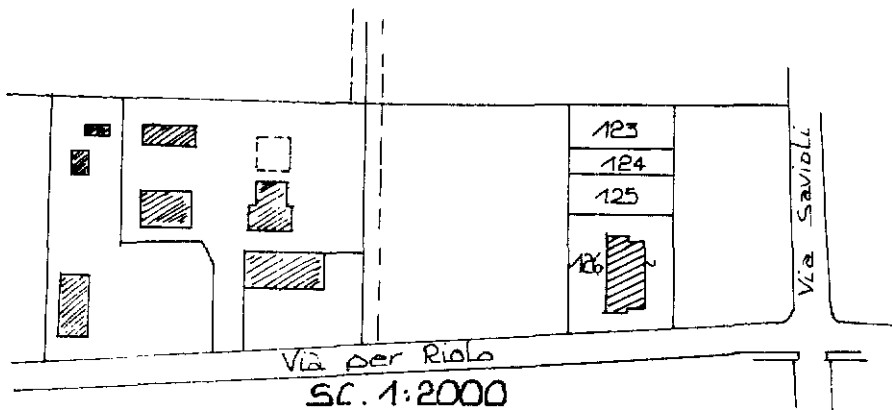
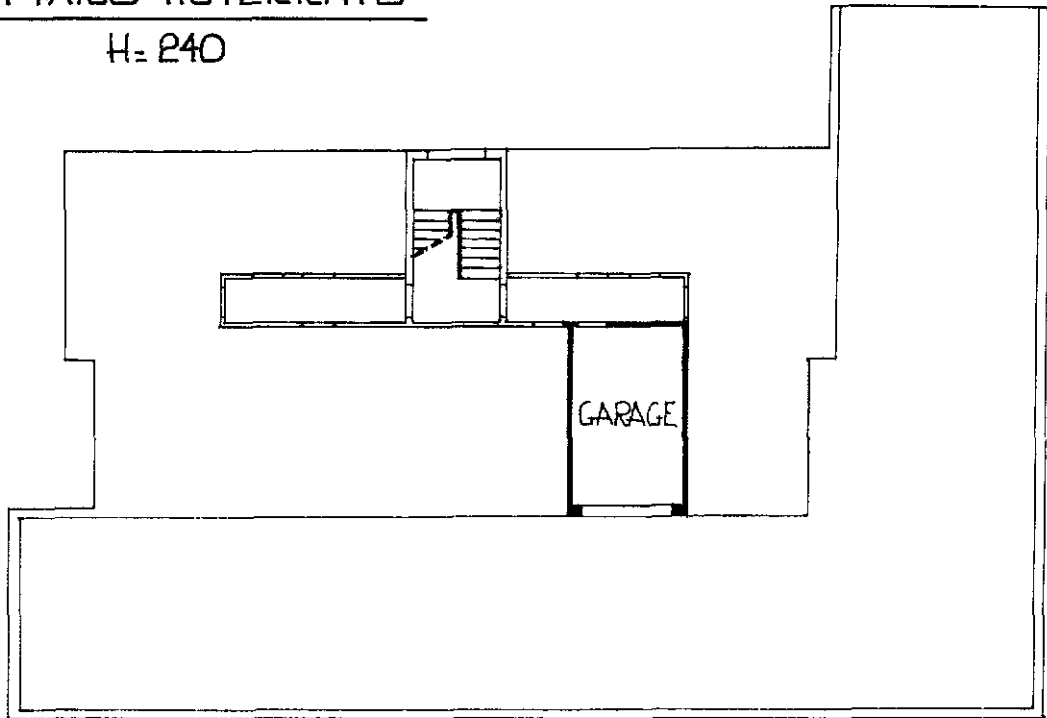

ORIENTAMENTO

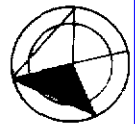

SCALA DI 1: 2000

Dichiarazione di N.C.   
Denuncia di variazione

Compilata dal .....  
(Titolo, cognome e nome)  
DOTT. ING.

RISERVATO ALL'UFFICIO

Identificativi catastali  
Ultima planimetria in atti

Iscritto all'albo degli INGG.  
della provincia di MODENA n. 832

Data presentazione: 06/04/1994 - Data: 11/04/2024 - n. T339010 - Richiedente: RSNMTT92C16F257L  
Totale schede: 1 - Formato di acquisizione: A4(210x297) - Formato stampa richiesto: A4(210x297)

*1300 PL*

invar. 01  
Catasto dei Fabbricati - Situazione al 11/04/2024 - Comune di CASTELFRANCO EMILIA(C107) - < Foglio 31 - Particella 126 - Subalterno 6 >  
Firmato Diritto Pubblico: ARUBAPEC S.P.A. NG CA 3 Serial#: 4b518854d86f12956cf6191e625e0981

# PIANO TERZO

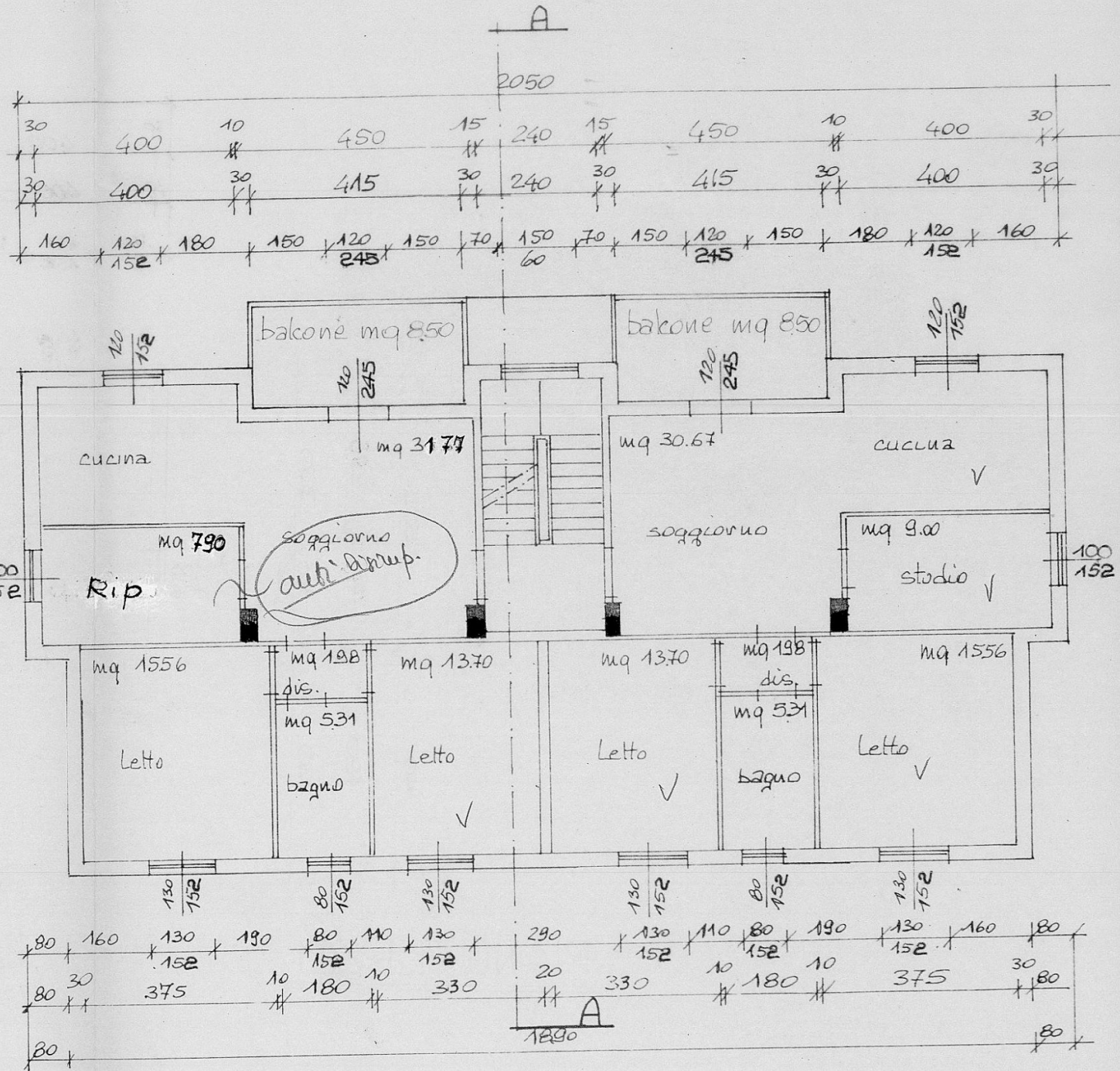
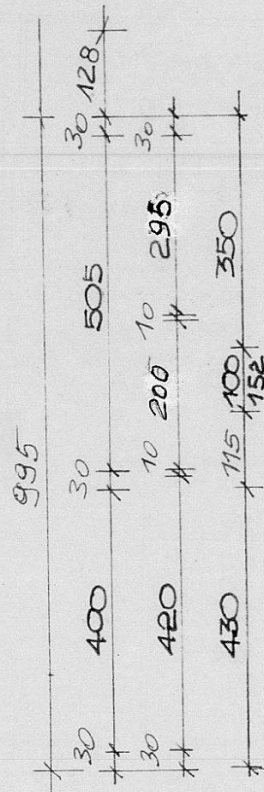



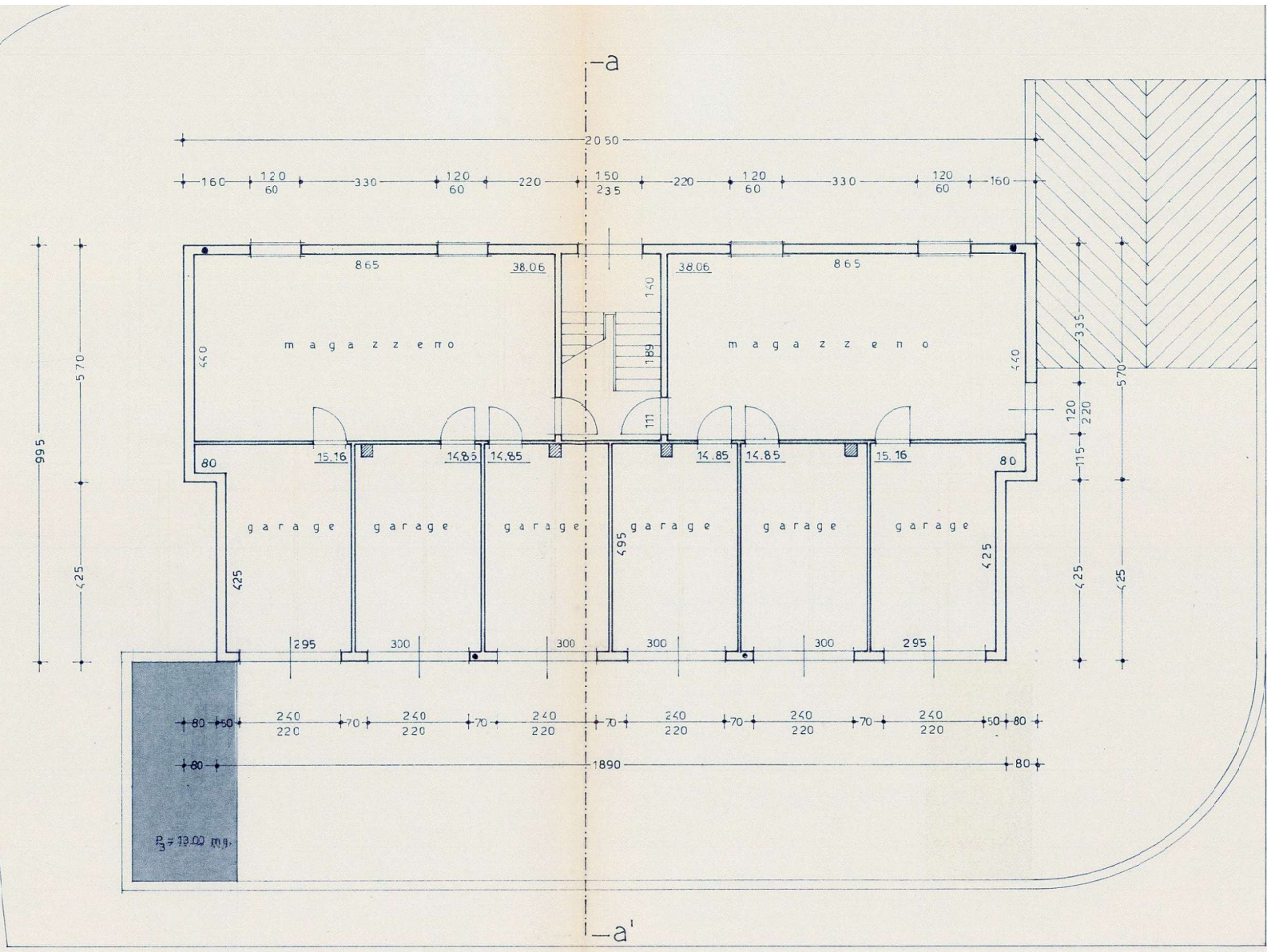

piano seminterrato

