

TRIBUNALE DI TEMPIO PAUSANIA

Giudice dell'esecuzione: Dott.ssa Costanza Teti

Promossa da: Banca di Credito Cooperativo di Roma Soc. Coop. (C.F. e P.Iva: 01275240586), rappresentata e difesa dall'Avv. Giuseppe Mattei (C.F. MTTGPP66R14D773S),

Contro: Sigg.ri [REDACTED]

RELAZIONE FOTOGRAFICA

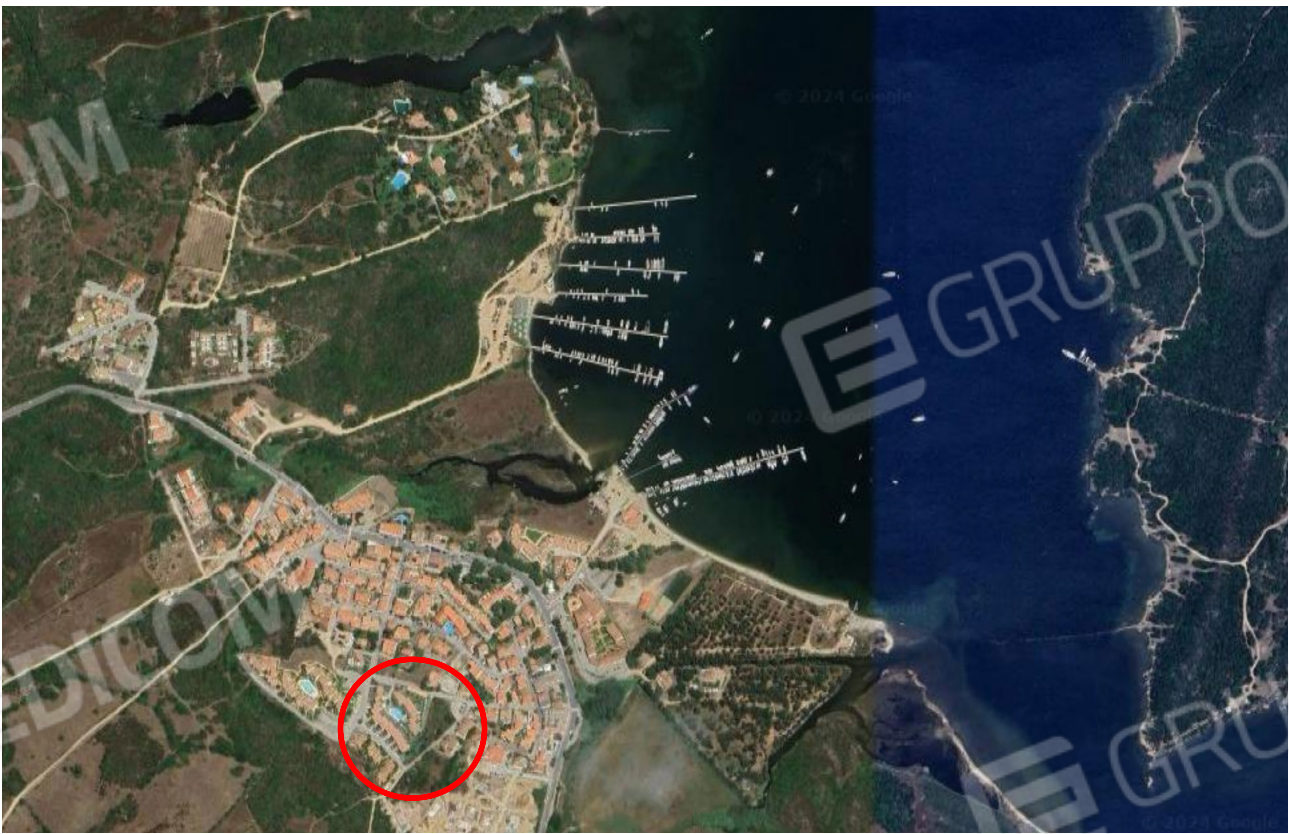

Inquadramento generale su vista satellitare

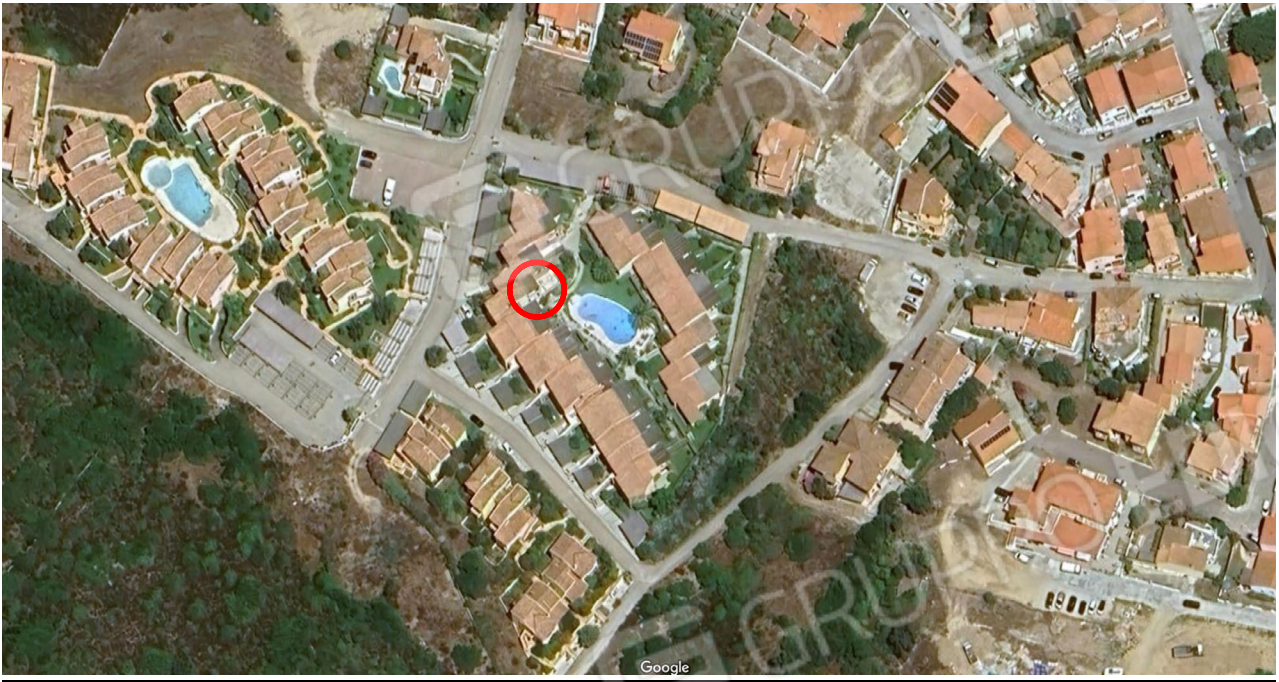

Fig. 1 – inquadramento su vista satellitare “Condominio Il Fiordo di Porto Pozzo”
Per le autorizzazioni all'utilizzo si rimanda al link: https://www.google.com/intl/it_it/permissions/geoguidelines.html



Fig. 2 – immagine dell'ingresso al complesso condominiale “Il Fiordo”



Fig. 3/4– immagine dell'ingresso e il parcheggio n. 13/b con pergola di proprietà



Fig. 5 – immagine del prospetto sud dell'appartamento

STUDIO DI INGEGNERIA & ARCHITETTURA

Dott. Ing. Marco Scampuddu

Via dei Bronzetti, Box 702 | 07026 - Olbia (OT)

E-mail: marcoscampuddu@hotmail.it - Pec.mail: marco.scampuddu@ingpec.eu

Mob: (+39) 347 7071415 |



Fig. 6 – immagine del prospetto sud/est dell'appartamento



Fig. 7 – immagine dell'ingresso all'appartamento – vialetto e verde condominiale



Fig. 8 – soggiorno pranzo con angolo cottura – visto dall'ingresso



Fig. 9 – disimpegno d'ingresso (vista dal soggiorno verso la zona notte)



Fig. 10 – camera da letto doppia



Fig. 11/12 – accesso all’antibagno – bagno

Olbia, 14/06/2024

Il C.T.U.: Dott. Ing. Marco Scampuddu
