

MODULARIO
F. rig. rend. 497



MINISTERO DELLE FINANZE
DIPARTIMENTO DEL TERRITORIO
CATASTO EDILIZIO URBANO (RDL 13-4-1939, n. 652)

MOD. **BM** (CEU)

LIRE
200

Planimetria di u.i.u. in Comune di MURLO via BENOCCI civ.

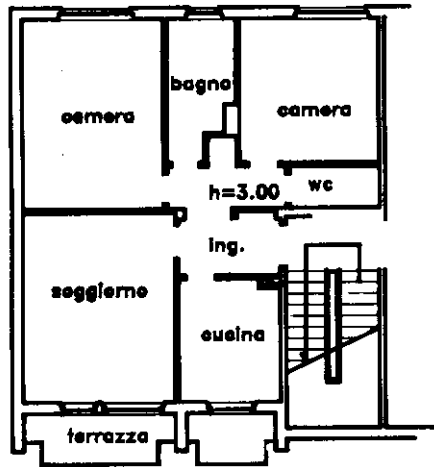

PIANI PRIMO

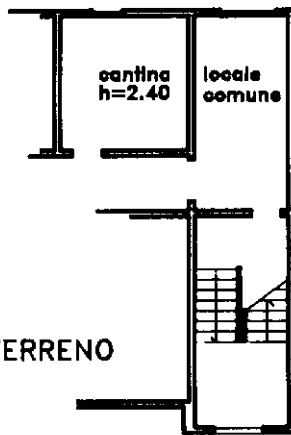

PIANO TERRENO

PLANIMETRIA N.C.T.
Foglio 44
Particella 97
Rapp. Graf. 1:2000

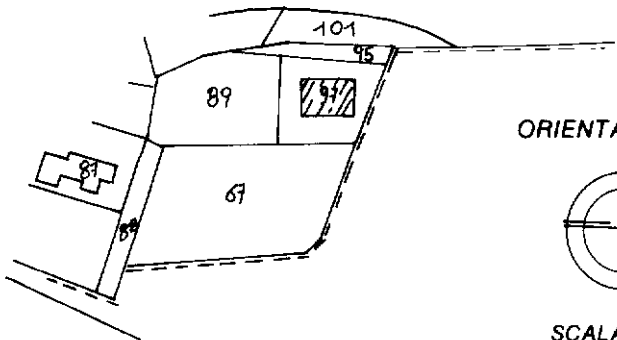

ORIENTAMENTO

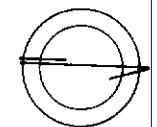

SCALA DI 1: 2000

Ultima planimetria in atti
Denuncia di variazione
Data presentazione: 08/08/2000 - Data: 30/04/2019 - n. T232901 - Richiedente: CLMMGV64S68A390Z
Totale schede: 1 - Formato di acquisizione: A4(210x297) - Formato stampa richiesto: A4(210x297)
F. 44
n. 97 sub. 4

Compilata dal GEOMETRA
(Titolo, cognome e nome)
SAN JIMBERTO
della provincia di SIENA
del 08 AGO 2000



RISERVATO ALL'UFFICIO

Catasto del PA fabbricati - Situazione al 30/04/2019 - Comune di MURLO (F815) - < Foglio: 44 - Particella: 97 - Subalterno: 4 >
VIA LEOPOLDO BENOCCI piano: S1-I-S1