



MINISTERO DELLE FINANZE

Mod. B (Nuovo Catasto Edilizio Urbano)

DIREZIONE GENERALE DEL CATASTO E DEI SERVIZI TECNICI ERARIALI

NUOVO CATASTO EDILIZIO URBANO

(R. DECRETO-LEGGE 13 APRILE 1939, N. 452)

Planimetria dell'immobile situato nel Comune di LEGNANO Via NAZARIO SAURO N°28

Ditta IMM.RE. ROMI S.P.A. VIA DUCA D'AOSTA N°16 BUSTO A

Allegata alla dichiarazione presentata all'Ufficio Tecnico Erariale di MILANO

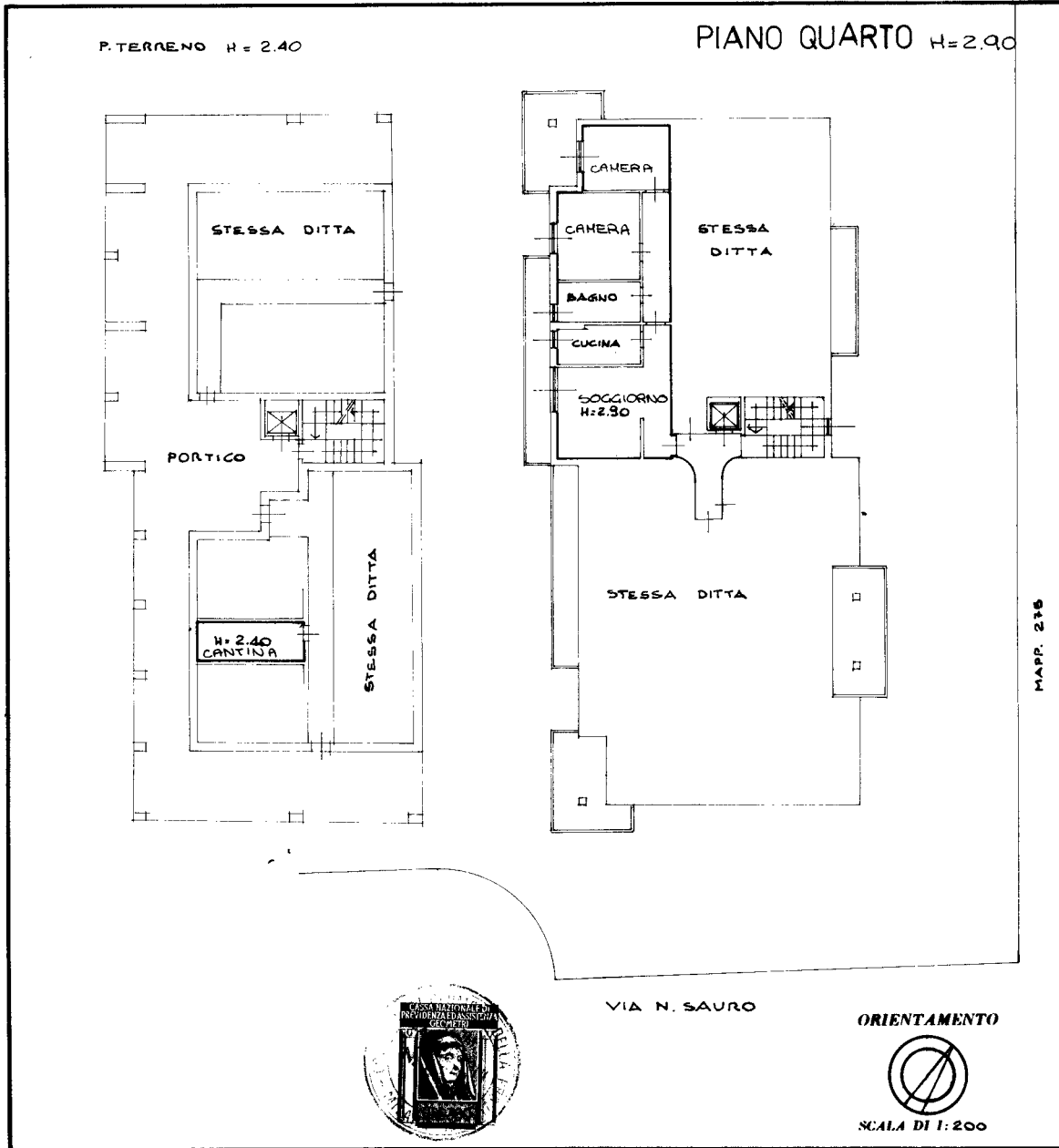

SPAZIO RISERVATO PER LE ANNOTAZIONI D'UFFICIO

DATA _____
 PROT. N° _____

5782

18

80609 2 GIU 82

Compilata dal GEOMETRA
 (Titolo, nome e cognome del tecnico)
ALBERTO SALMOIRAGHI
 Iscritto all'Albo dei GEOMETRI N° 6567
 della Provincia di MILANO
 DATA 26-4-1982
 Firma: *Alberto Salmoiraghi*

Catasto dei Fabbricati - Situazione al 21/03/2023 - Comune di LEGNANO(E514) - < Foglio 12 - Particella 284 - Subalterno 18 >
 VIA NAZARIO SAURO n. 28 Piano T - 4