

**Agenzia delle Entrate  
CATASTO FABBRICATI  
Ufficio Provinciale di  
Taranto**

Dichiarazione protocollo n. TA0088341 del 25/10/2023

Comune di Taranto

Via Lepanto (talsano)

civ. 56

Identificativi Catastali:

Sezione:

Foglio: 308

Particella: 10309

Subalterno: 8

Compilata da:  
Giancippoli Vito

Iscritto all'albo:  
Geometri

Prov. Taranto

N. 01215

Planimetria

Scheda n. 1

Scala 1:200

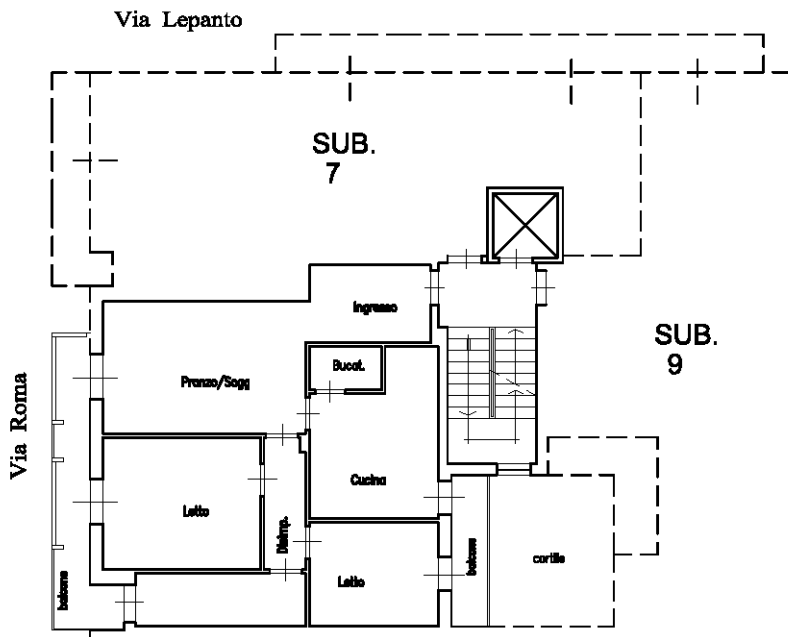

**PIANO SECONDO**



Catasto dei Fabbricati - Situazione al 04/01/2025 - Comune di TARANTO(L049) - < Foglio 308 - Particella 10309 - Subalterno 8 >  
VIA LEPANTO n. 56 Piano 2

Ultima planimetria in atti