

MODULARIO
F. - Cat. S. T. - 346



MINISTERO DELLE FINANZE
DIREZIONE GENERALE DEL CATASTO E DEI SERVIZI TECNICI ERARIALI

Lire
30

NUOVO CATASTO EDILIZIO URBANO

(R. DECRETO-LEGGE 13 APRILE 1939, N. 652)

Planimetria dell'immobile situato nel Comune di Messina Via Via Ugo Bassi
Ditta C. Cuccia e C. S.p.A. iscritta a Messina il 17-8-1918 e Melliciano nato a Messina il 27-11-1914
Allegata alla dichiarazione presentata all'Ufficio Tecnico Erariale di Messina

P. III

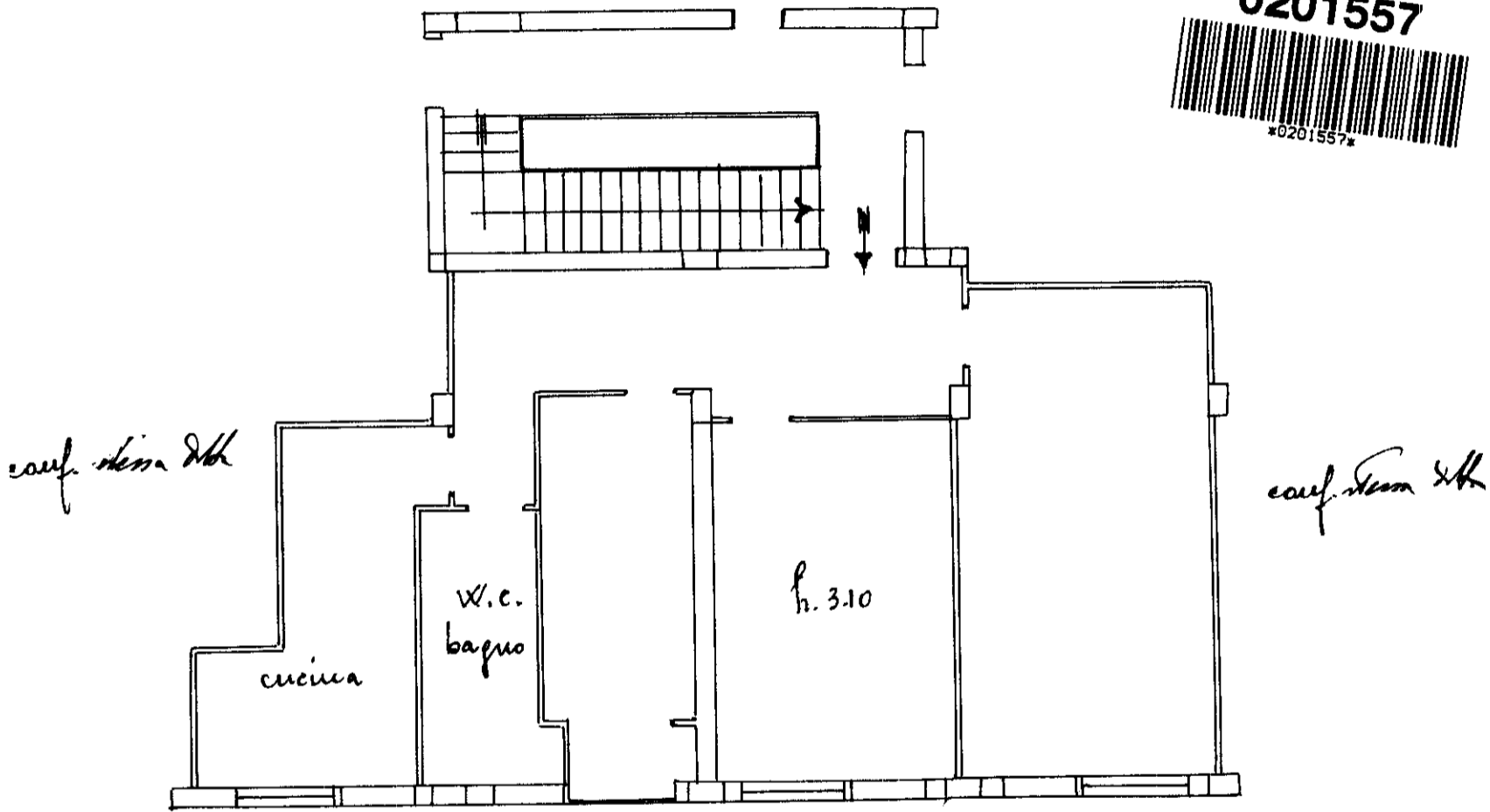

Via Ugo Bassi

ORIENTAMENTO

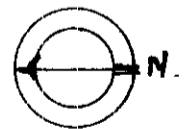

SCALA DI 1:100

SPAZIO RISERVATO PER LE ANNOTAZIONI D'UFFICIO

DATA 11-6-66
PROT. N° 15346

Compilata dal ingegner Francesco
L. Cuccia
(Titolo, nome e cognome del tecnico)
Iscritto all'Albo degli ingegneri
della Provincia di Messina
DATA _____
Firma: Ing. Francesco Cuccia

ISTITUTO POLIGRAFICO DELLO STATO

Catasto dei Fabbricati - Situazione al 11/02/2016 - Comune di MESSINA (F158) - < Foglio: 228 - Particella: 65 - Subalterno: 9 >
Ugo Bassi n. 157 piano: 3;

10 metri