

**Agenzia delle Entrate
CATASTO FABBRICATI
Ufficio Provinciale di
Roma**

Dichiarazione protocollo n. RM0302804 del 17/09/2020

Comune di Marino

Via Edmondo De Amicis

civ. 16

Identificativi Catastali:

Sezione:

Foglio: 26

Particella: 231

Subalterno: 11

Compilata da:

Valentino Daniele

Iscritto all'albo:

Architetti

Prov. Roma

N. 23840

Planimetria

Scheda n. 1

Scala 1:200

ABITAZIONE

PIANO TERZO E QUARTO
INT.11

PIANO TERZO
H=2.90 MT

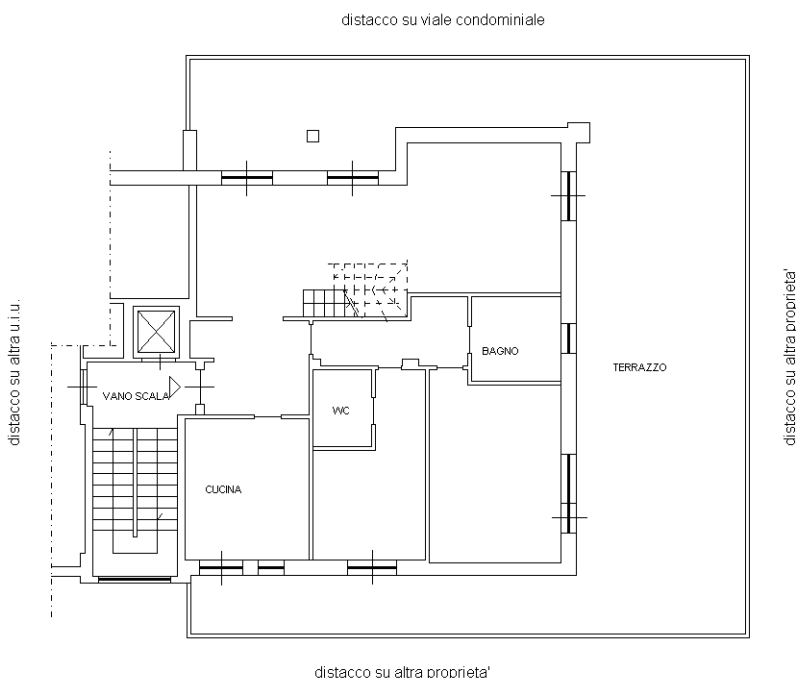

PIANO QUARTO

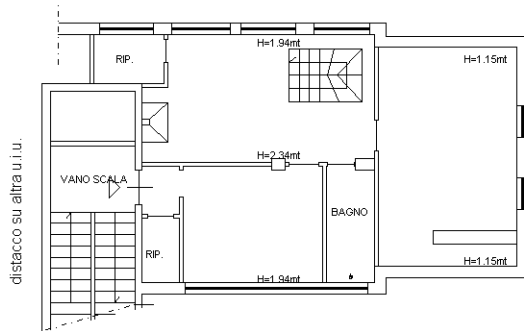

Ultima planimetria in atti