

ALLEGATO "D"

COMUNE DI ACI CATENA

PROGETTO VILLE BIFAMILIARI TRA VIA NIZZETI E VIA OLIVO SAN MAURO,
NELL'AMBITO DEL PIANO DI LOTTIZZAZIONE SCUTO ED ALTRI, NEI LOTTI
INDIVIDUATI IN CATASTO AL FOGLIO 11, PARTICELLE 748-749-750.

GRAFICI:

PLANIMETRIA GENERALE QUOTATA
PROFILI PRINCIPALI

VISTI:

Tav. 2

LA DITTA

IL PROGETTISTA

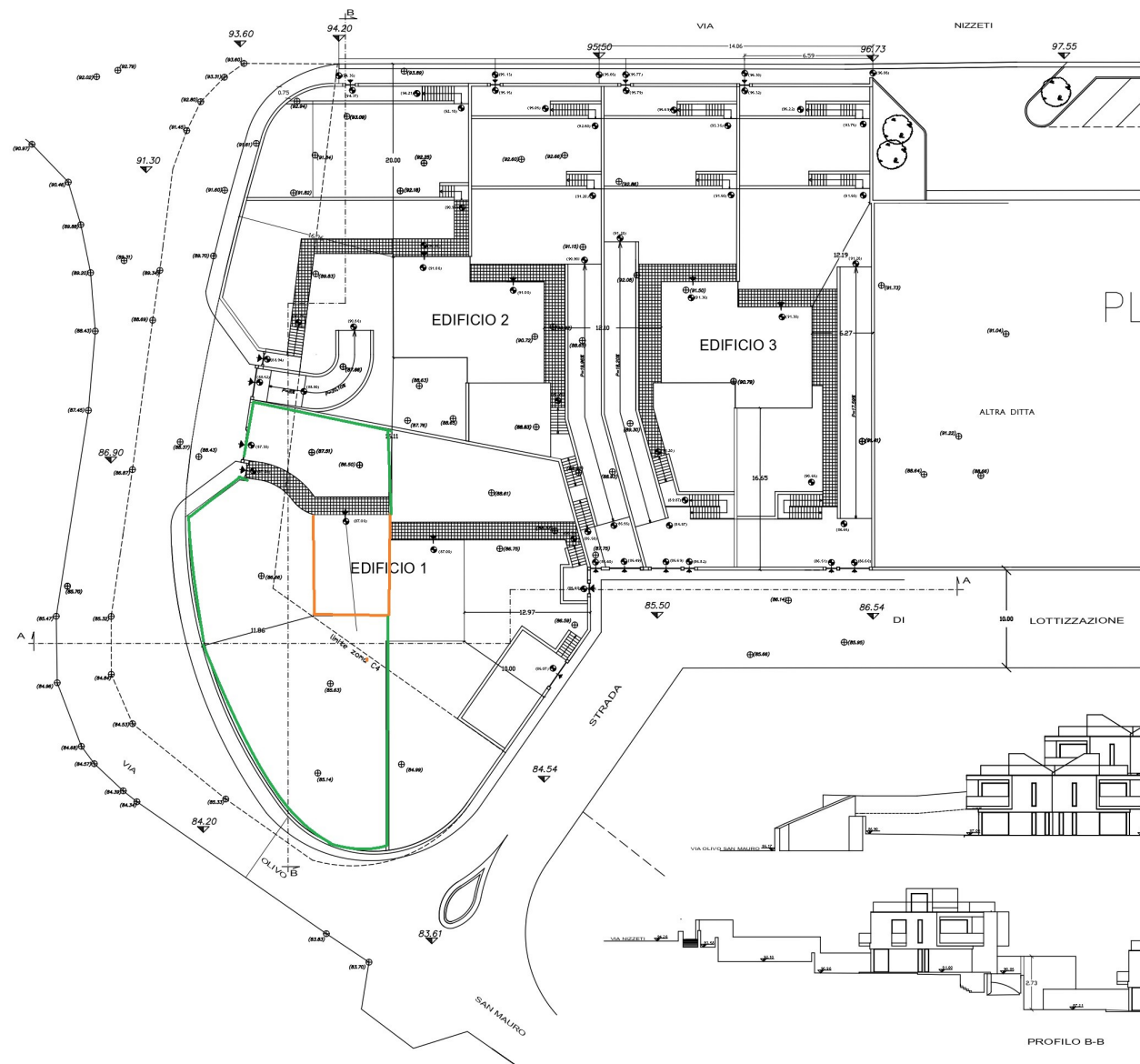

PLANIMETRIA GENERALE

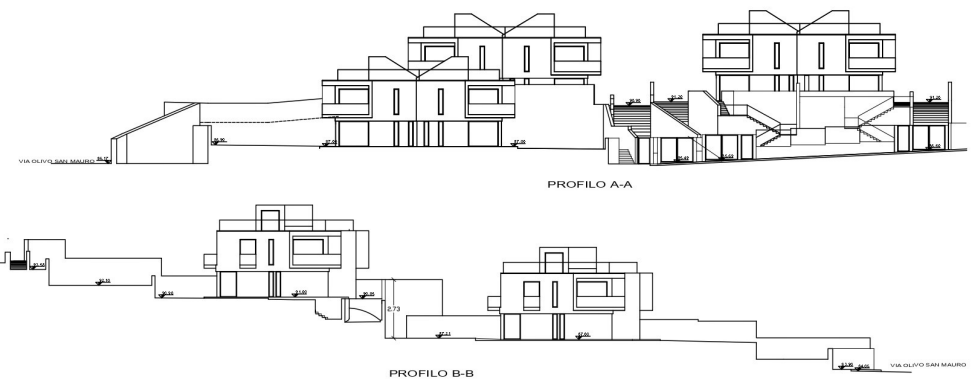

DIS. SCALA 1:200