

PLANIMETRIA CIVICO 362 - sub. 1 (come da Catasto)

Ufficio Provinciale di
Ragusa

Identificativi Catastali:

Sezione:
Foglio: **211**
Particella: **11036**
Subalterno: **1**

Iscritto all'albo:
Geometri

Prov. **Ragusa**

n. 1460

Scheda n. **1**

Scala **1:200**

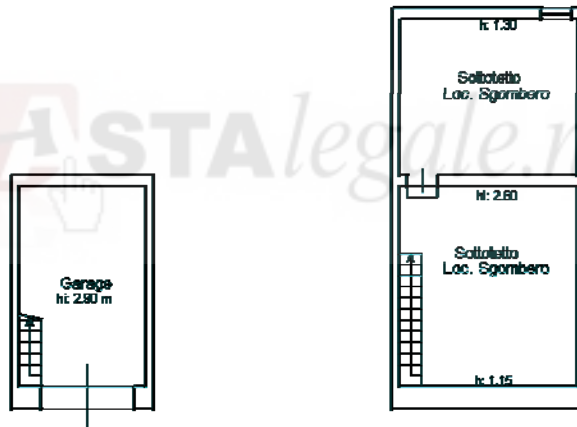

via Roma
PIANO TERRA

via Roma
PIANO PRIMO



Orientamento

ultima planimetria in atti

Data: 03/11/2023 - n. T300949 - Richiedente: PRVSVT76R10M088U

Formato schede: 1 - Formato di acquisizione: A4(210x297) - Formato stampa richiesto: A4(210x297)

Catasto del Fabbricati - Situazione al 03/11/2023 - Comune di VITTORIA(M088) - < Foglio 211 - Particella 11036 - Subalterno 1 >
VIA ROMA n. 362 Piano T-1

Firmato DA: PRIVITERA SALVATORE EMESSO DA: ARUBAPEC S.P.A. NG CA 3 Serial#: 530329474465000981748986469557Z

PLANIMETRIA CIVICO 362/a - sub. 2 (come da Catasto)

Ufficio Provinciale di
Ragusa

Identificativi Catastali:

Sezione:
Foglio: **211**
Particella: **11036**
Subalterno: **2**

Iscritto all'albo:
Geometri

Prov. **Ragusa**

n. 1460

Scheda n. **1**

Scala **1:200**



via Roma
PIANO TERRA



Orientamento

Ultima planimetria in atti

Data: 03/11/2023 - n. T300950 - Richiedente: PRVSVT76R10M088U

Totale schede: 1 - Formato di acquisizione: A4(210x297) - Formato stampa richiesto: A4(210x297)

Catasto dei Fabbricati - Situazione al 03/11/2023 - Comune di VITTORIA(M088) - < Foglio 211 - Particella 11036 - Subalterno 2 >
VIA ROMA n. 362/A Piano T

Firmato Da: PRIVITERA SALVATORE ENTRASSO Da: ARUBAPEC S.P.A. NG CA 3 Serial#: 58032947446500098174898e469557Z

PLANIMETRIA CIVICO 362-362/a
(come da C. E. n° 22 del 21/02/2014)

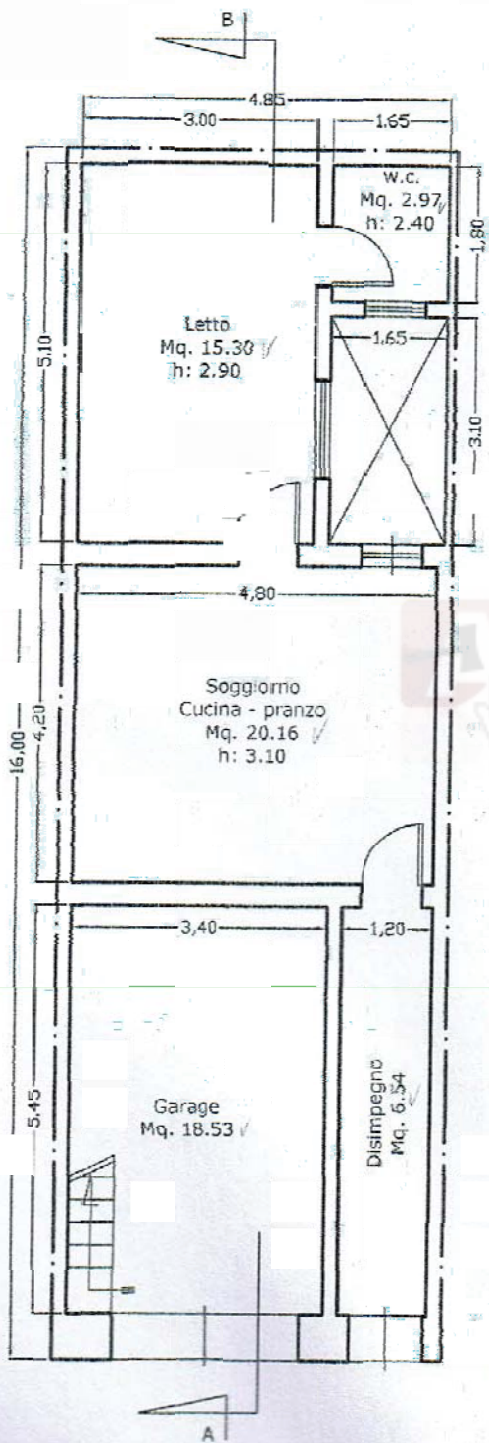

Pianta piano
TERRA
Via Roma, 362/A

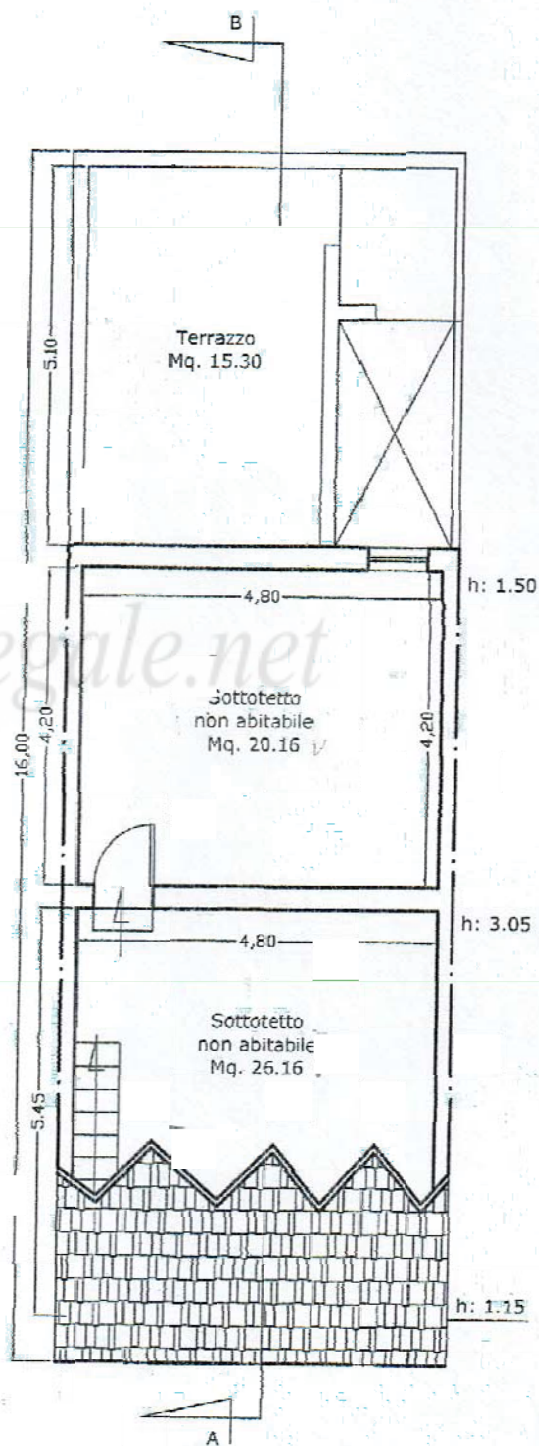

Pianta piano
PRIMO
Via Roma, 362

ATAlegale.net