

Agenzia delle Entrate
CATASTO FABBRICATI
Ufficio Provinciale di
Roma

Dichiarazione protocollo n. RM0195662 del 19/03/2015

Planimetria di u.i.u. in Comune di Olevano Romano

Via 6 Giugno

civ. 216

Identificativi Catastali:

Sezione:

Foglio: 18

Particella: 840

Subalterno: 502

Compilata da:
Martini Tonino

Iscritto all'albo:
Geometri

Prov. Roma

N. 8044

Scheda n. 1

Scala 1:100

PIANO QUARTO

H=mt 3.10

Vicolo Nuovo

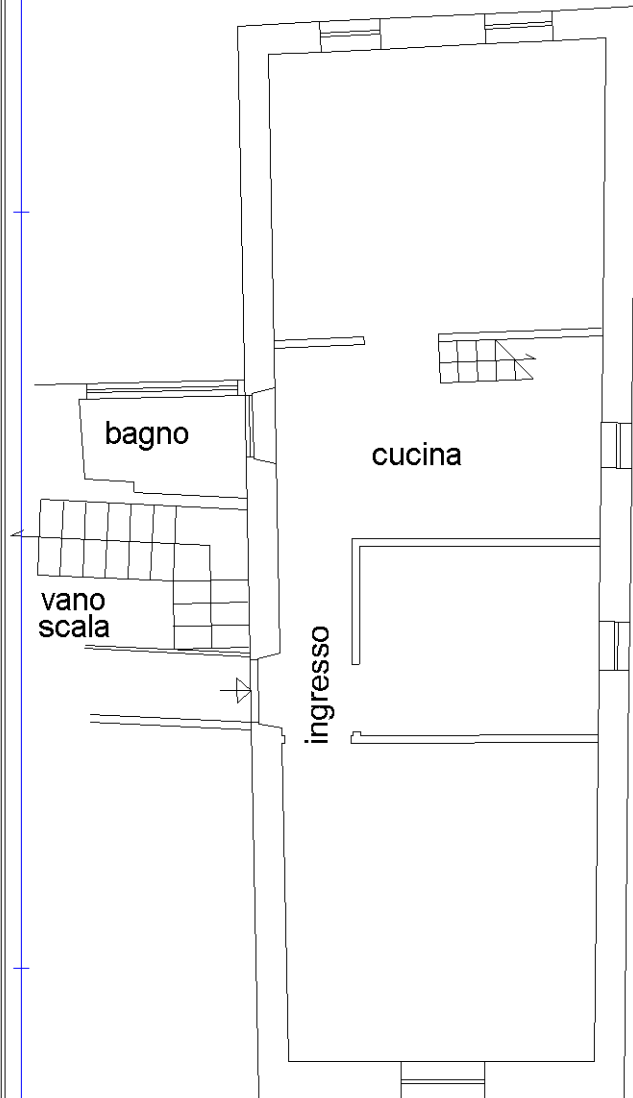

Via Sei Giugno

PIANO QUINTO

H=mt 2.00

Vicolo Nuovo

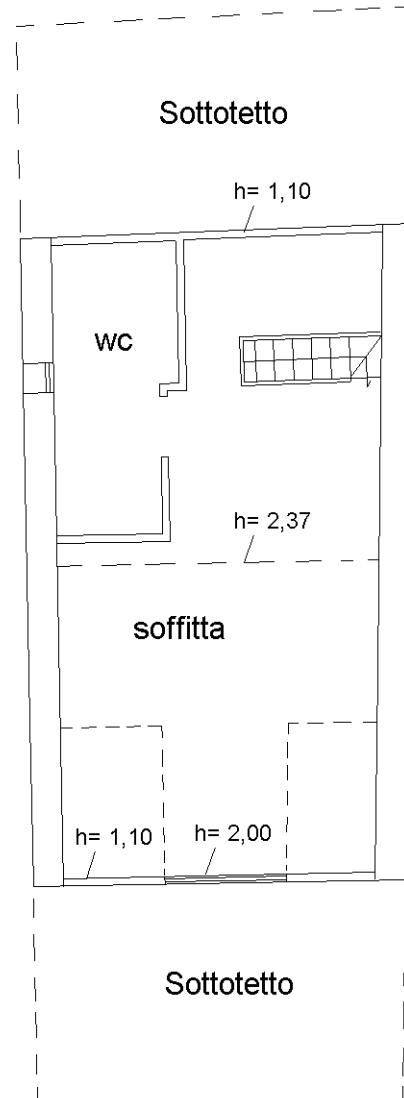

Via Sei Giugno

Nord



Ultima planimetria in atti