MODULARIO
F. – Cat. S. T. – 315

MOD. B (*Nuovo Catasto Edilizio Urbano*)

Lire 20

MINISTERO DELLE FINANZE

DIREZIONE GENERALE DEL CATASTO E DEI SERVIZI TECNICI ERARIALI

NUOVO CATASTO EDILIZIO URBANO

(R. DECRETO-LEGGE 13 APRILE 1939, N. 652)

Planimetria dell'immobile situato nel Comune di LATIANO *Via* PIAZZA PROF. COSIMO RUBINO

Ditta BUONGIORNO SALVATORE NATO IN LATIANO IL 21. 9. 1921

Allegata alla dichiarazione presentata all'Ufficio Tecnico Erariale di BRINDISI

ACCERTAMENTO GENERALE DELLA PROPRIETÀ IMMOBILIARE URBANA
(R. D. L. 13 Aprile 1939, n. 652)
COMUNE
di LATIANO

Tallonicino di riscontro
DELLA
SCHEDA NUMERO
G

№ 0441646

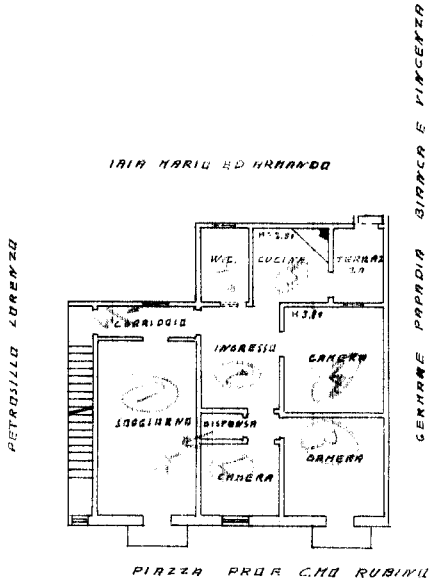

P. P.

07048556

ORIENTAMENTO

SCALA DI 1:200

SPAZIO RISERVATO PER LE ANNOTAZIONI D'UFFICIO

DATA

PROT. N°

Compilata dal GEOMETRA ANTONIO D'APOLITO
(Titolo, nome e cognome del tecnico)

Iscritto all'Albo dei GEOMETRI

della Provincia di BRINDISI

DATA 30 gennaio 1964

Firma: Geom. Antonio D'Apolito

ISTITUTO POLIGRAFICO DELLO STATO

Ultima planimetria in atti

10 metri
Catasto dei Fabbricati - Situazione al 12/01/2025 - Comune di LATIANO(E471) - < Foglio 36 - Particella 64 - Subalterno 3 >
PIAZZA PROFESSOR RUBINO COSIMO Piano 1