

MODULARIO
a.r.f. n. 487



MINISTERO DELLE FINANZE
DIPARTIMENTO DEL TERRITORIO
CATASTO EDILIZIO URBANO (RDL 13-4-1939, n. 652)

MOD. **BN** (CEU)

LIRE
200

Planimetria di u.i.u. in Comune di CASTRIGNANO DEI GRECI via S. TEHEKTE CONTI civ.

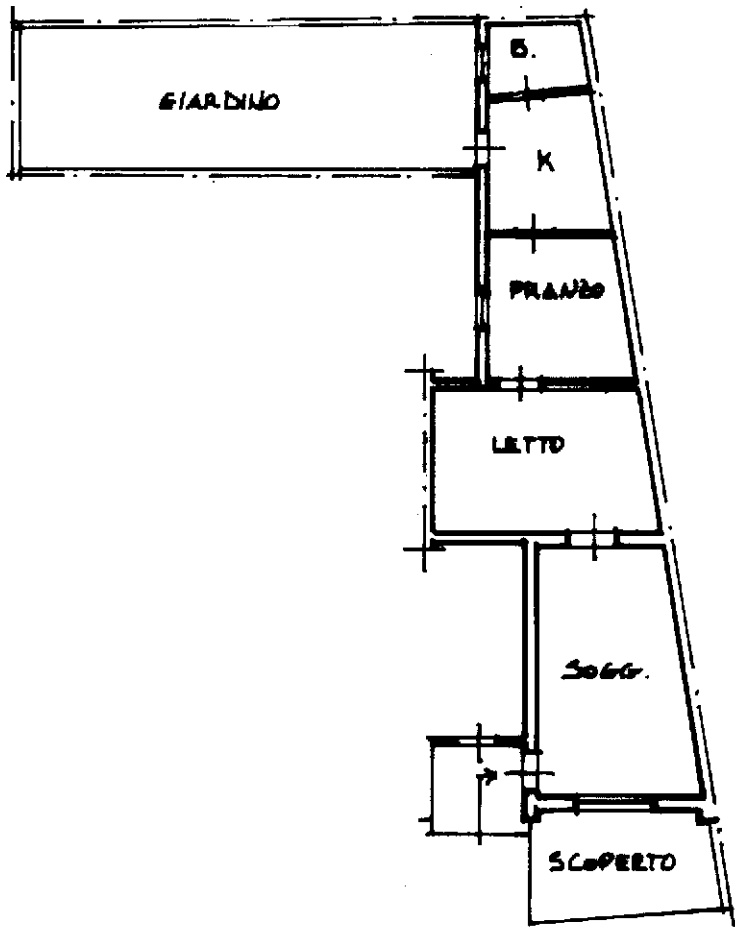

h=3.00
PIANO TERRA

ORIENTAMENTO

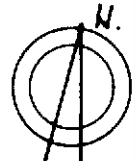

SCALA DI 1: 200

Catastro di Fabbricati - Situazione al 14/06/2024 - Comune di CASTRIGNANO DEI GRECI(C335) - < Foglio 7 - Particella 694 - Subalterno 13 >
linea 01
VIA SOTTOTENENTE LEONARDO CONTI Piano T

Dichiarazione di N.C.
Denuncia di variazione

Compilata dal GEOMETRA
(Titolo, cognome e nome)
COMI. VINCENZO

RISERVATO ALL'UFFICIO

Ultima modificata catastale
n. 694 sub. 13

iscritto all'albo dei GEOMETRI
della provincia di LECCE n. 1978
data 27/11/2000 Firma Geom. Vincenzo Comi

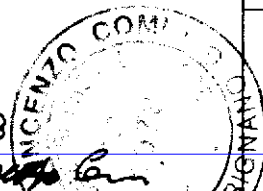

Banco - Istituto Poligrafico e Zecca dello Stato - P.V.