

Identificativi Catastali:
Sezione:
Foglio: 535
Particella: 24
Subalterno: 747

Compilata da:
Speziga Andrea
Iscritto all'albo:
Periti Edili
Prov. Milano

N. 3559

Scheda n. 1

Scala 1:100

PIANO TERRA

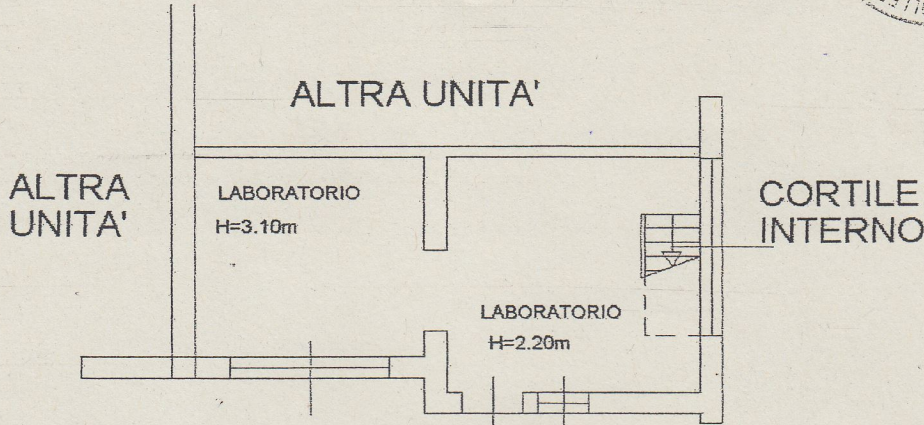
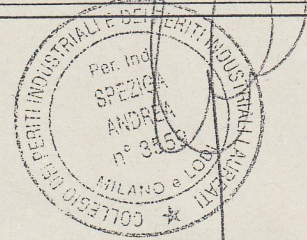

SOPPALCO

COMUNE DI MILANO
SETTORE SPORTELLO UNICO PER L'EDILIZIA
UFFICIO CONDONO
16 MAG, 2008

Milano,
Ai sensi dell'articolo 14 della legge 4.1.1968 n. 15
si attesta che la presente copia è conforme all'originale
esistente in atti municipali e consta di n. ...66... fogli.
Il Funzionario Incaricato

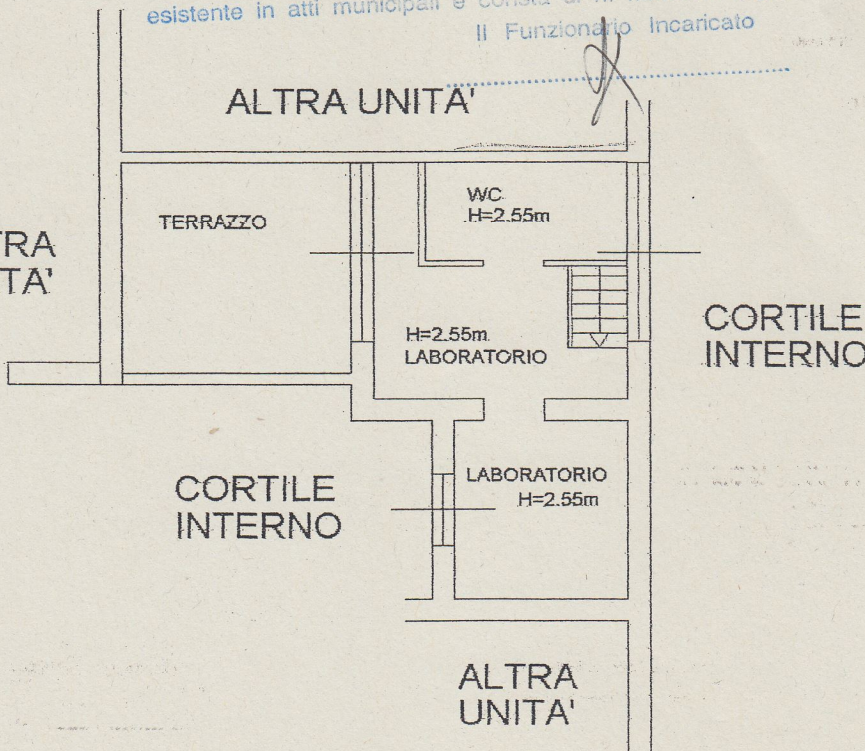
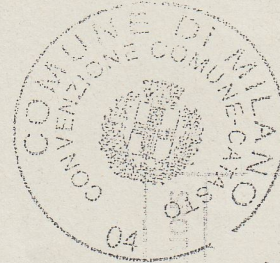

1072329 23.10.05

