

PIANO PRIMO

Prop.
Gasco Giusto
fo Battista

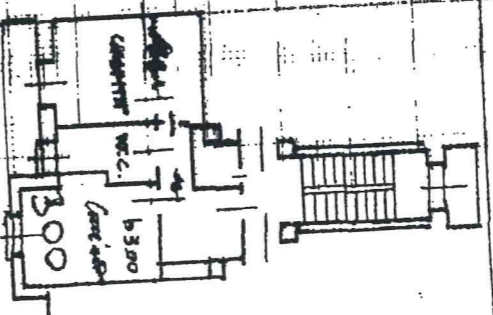

Prop.
Fornasari Tullio
di Emilia

VIA ANTONIO CECCHI



CANTINA 1:200

SPAZIO RISERVATO PER LE ANNOTAZIONI D'INTERESSO



Archit. 201 20.00m P. 10.11.11.