

**Agenzia delle Entrate  
CATASTO FABBRICATI  
Ufficio Provinciale di  
Roma**

Dichiarazione protocollo n. RM0258621 del 29/04/2016

Planimetria di u.i.u. in Comune di Fiumicino

Via Agropoli

civ. 26

Identificativi Catastali:

Sezione:

Foglio: 708

Particella: 849

Subalterno: 17

Compilata da:

Neri Andrea

Iscritto all'albo:

Geometri

Prov. Roma

N. 7368

Scheda n. 1

Scala 1:100

ABITAZIONE  
INT. 14

U.I.U. altra proprietà

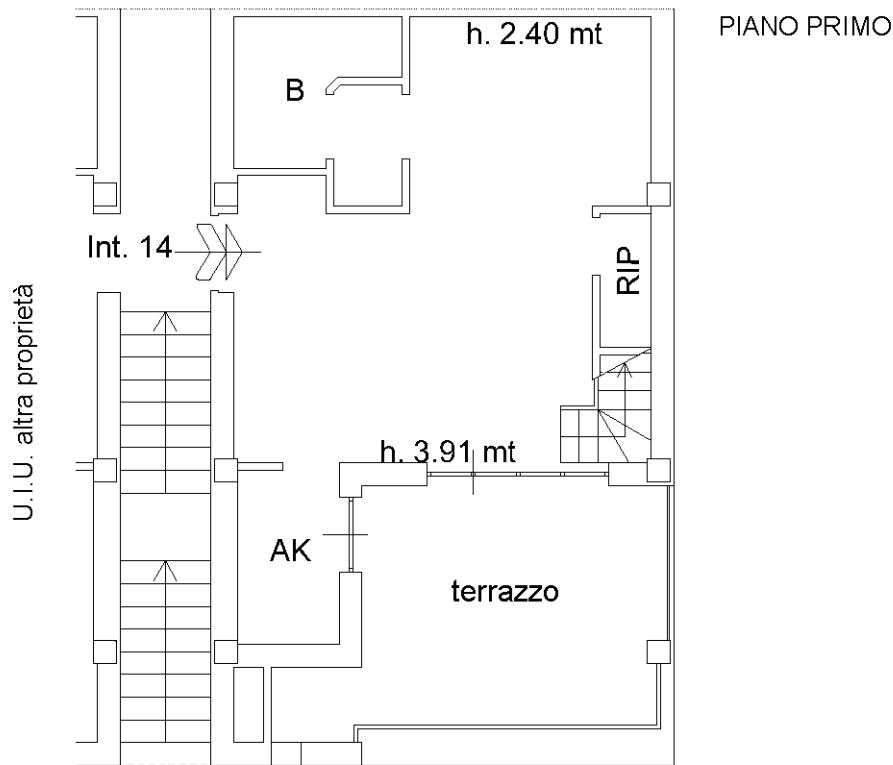

PIANO PRIMO

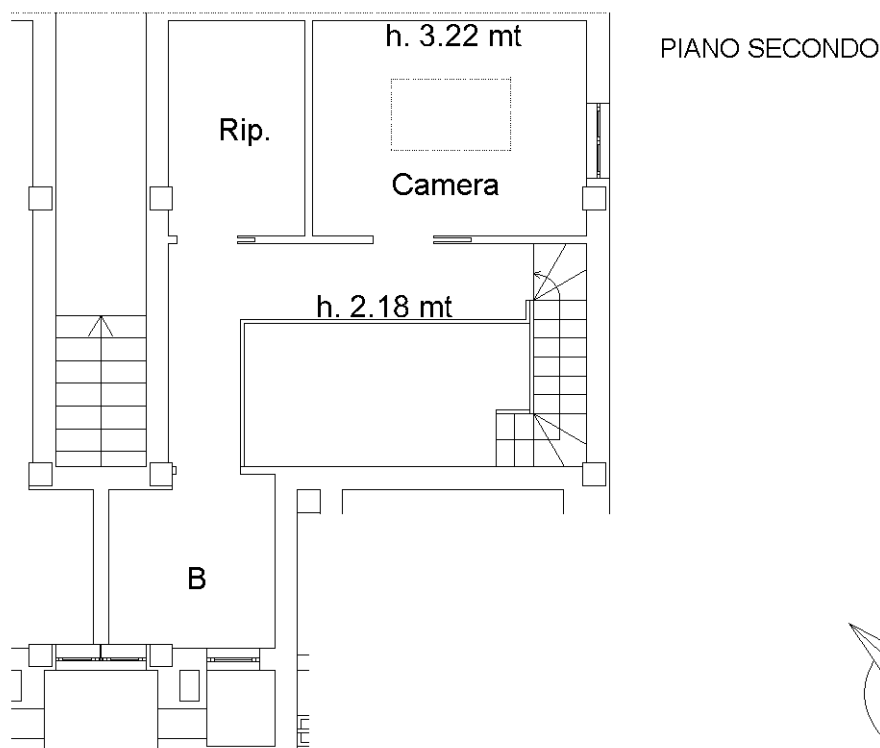

PIANO SECONDO



Ultima planimetria in atti

**Agenzia del Territorio  
CATASTO FABBRICATI  
Ufficio Provinciale di  
Roma**

Dichiarazione protocollo n. \_\_\_\_\_ del \_\_\_\_\_

Planimetria di u.i.u. in Comune di Roma

Via Agropoli

civ. SNC

Identificativi Catastali:

Sezione:

Foglio: 708

Particella: 849

Subalterno: 166

Compilata da:

Barghiglioni Enrico

Iscritto all'albo:

Geometri

Prov. Roma

N. 6699

Scheda n. 1

Scala 1:100

**BOX  
PIANO S1  
INTERNO 14  
H = 2,75 m**

AREA DI MANOVRA

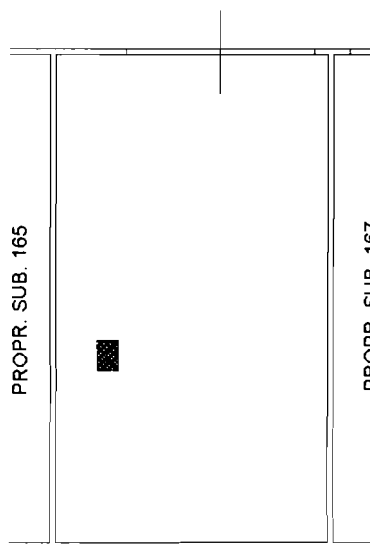

*[Handwritten signature]*



**Agenzia del Territorio  
CATASTO FABBRICATI  
Ufficio Provinciale di  
Roma**

Dichiarazione protocollo n. _____ del _____	
Planimetria di u.i.u. in Comune di Roma	
Via Agropoli _____	civ. SNC _____
Identificativi Catastali: Sezione: Foglio: 708 Particella: 849 Subalterno: 193	Compilata da: Barghiglioni Enrico Iscritto all'albo: Geometri Prov. Roma _____ N. 6699

Scheda n. 1      Scala 1:100

**CANTINA  
PIANO S1  
INTERNO 14  
H = 2,75 m**

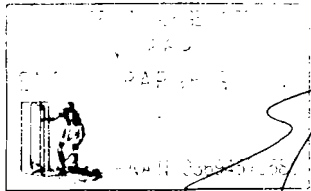
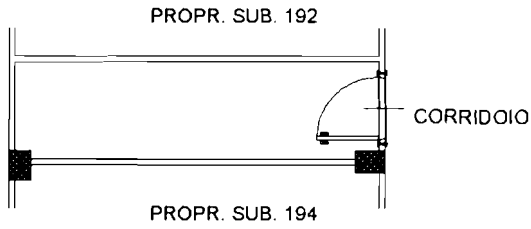

*[Handwritten signature]*

