

**Agenzia delle Entrate  
CATASTO FABBRICATI  
Ufficio Provinciale di  
Lecce**

Dichiarazione protocollo n. LE0145668 del 31/08/2023

Comune di Vernole

Piazza Vittorio Veneto

civ. SNC

Identificativi Catastali:

Sezione:

Foglio: 62

Particella: 1825

Subalterno: 2

Compilata da:  
Corvino Giuseppe

Iscritto all'albo:  
Geometri

Prov. Lecce

N. 1324

Planimetria

Scheda n. 1

Scala 1:200

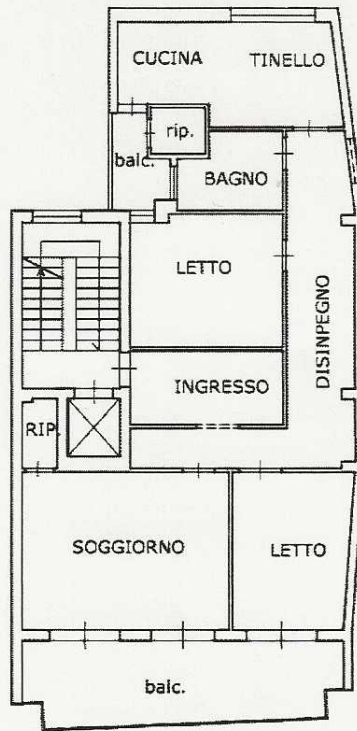

**PIAZZA VITTORIO VENETO**

**PIANO PRIMO**

**H = 3.25 m**

**Scala 1:200**

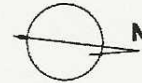

Ultima planimetria in atti

Data: 01/09/2023 - n. T198547 - Richiedente: CRVGPP44R30E885V

Totale schede: 1 - Formato di acquisizione: A4(210x297) - Formato stampa richiesto: A4(210x297)

Catasto dei Fabbricati - Situazione al 01/09/2023 - Comune di VERNOLE(L776) - < Foglio 62 - Particella 1825 - Subalterno 2 >  
PIAZZA VITTORIO VENETO n. SNC Piano 1