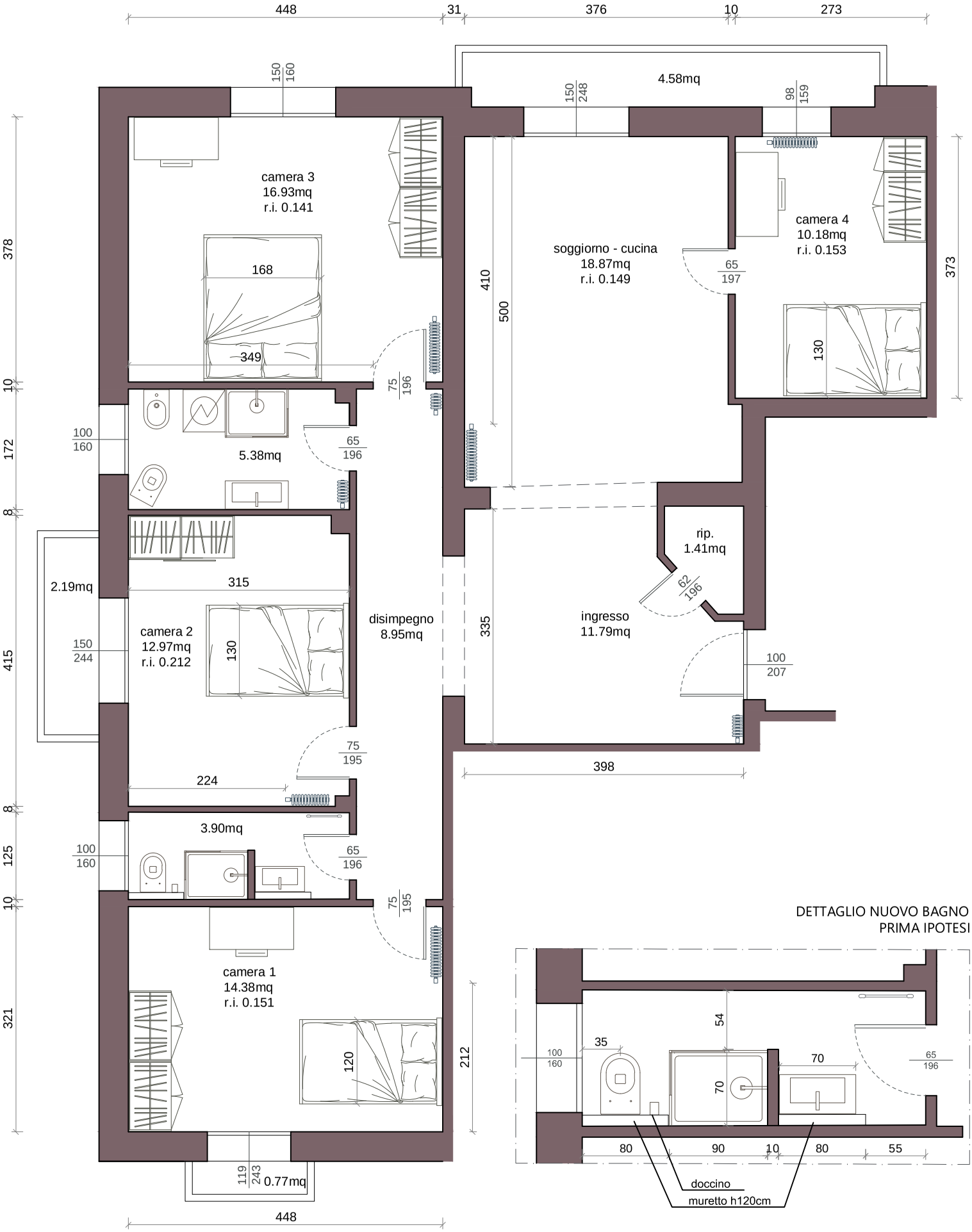

Ing Filippo Scarsi
Arch Laura Graziani

06.12.2024
scala 1:***

MANUTENZIONE STRAORDINARIA - UNITA' IMMOBILIARE

Bologna - via Puccini n.1

PRIME IPOTESI PROGETTUALI