

**Agenzia delle Entrate
CATASTO FABBRICATI
Ufficio Provinciale di
Campobasso**

Dichiarazione protocollo n. CB0001215 del 08/01/2019

Planimetria di u.i.u. in Comune di San Massimo

Via Vicende

civ. SNC

Identificativi Catastali:

Sezione:

Foglio: 10

Particella: 124

Subalterno: 3

Compilata da:
Spina Giovanni

Iscritto all'albo:
Geometri

Prov. Campobasso

N. 1095

Scheda n. 1

Scala 1:200

PIANO TERRA

H=2,50 MT

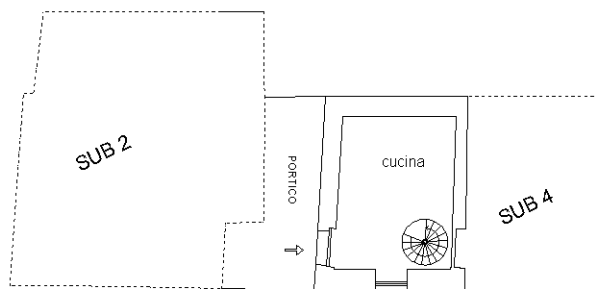

PIANO PRIMO

H=2,80 MT

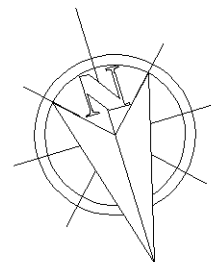
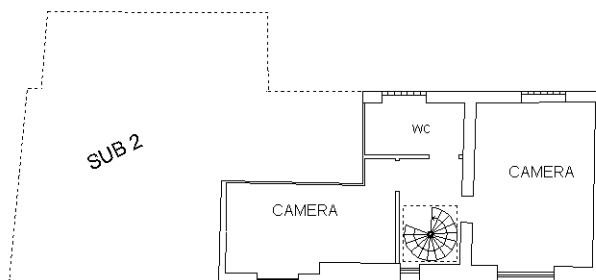

Ultima planimetria in atti