

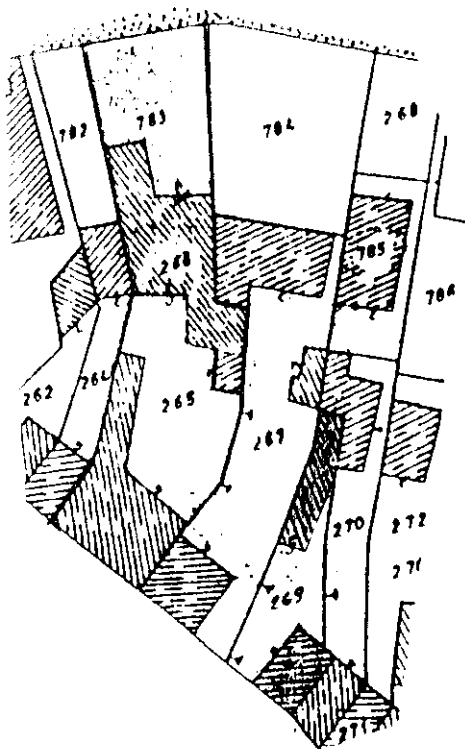

Indirizzo di ut. in Comune di BORGOVERCELLI via Santa Caterina civ.



Comune di BORGOVERCELLI

F. 15/D

Mapp. 269

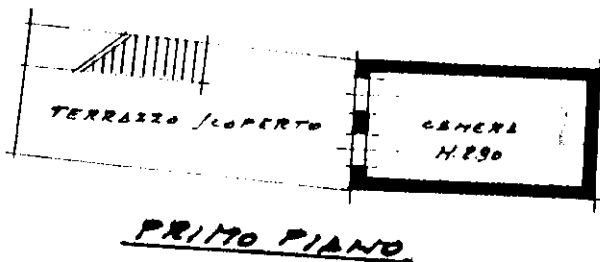
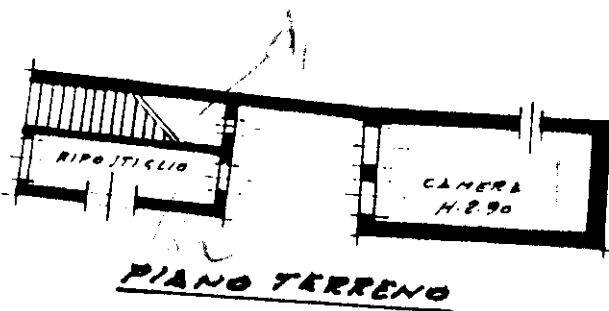

ORIENTAMENTO

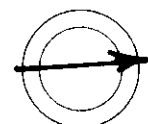

SCALA DI 1: 200

map. 01
Catasto dei Fabbricati - Situazione al 07/11/2023 - Comune di BORGOVERCELLI(B046) - < Foglio 15 - Particella 269 - Subalterno 1 >
VIA SANTA CATERINA Piano T

Indicazione di N.C.
Indicazione di variazione

Compilata dal Ingegnere
(Titolo, cognome e nome)
SASSI Matteo

RISERVATO ALL'UFFICIO

117/5

Ultima planimetria in atti
Data presentazione: 11/01/1996 - Data: 07/11/2023 - n. T121897 - Richiedente: SSSMTT48M14B046X
Totale schede: 1 - Formato di acquisizione: A4 (210x297)mm - Formato stampa richiesto: A4 (210x297)mm
data 22/11/95 Firma

Iscritto all'albo de Ingegneri
Verelli
data 22/11/95 Firma

Dr. Ing. MATTEO SASSI
N° ISCR. 431
ALBODIVERCELLI