

7014  
MODULARIO  
7 Col. 3 7 219



MINISTERO DELLE FINANZE  
DIREZIONE GENERALE DEL CATASTO E DEI SERVIZI TECNICI ERARIALI

MOD. B (Nuovo Catasto Edilizio Urbano)

Lire  
15

78

# NUOVO CATASTO EDILIZIO URBANO

(R. DECRETO-LEGGE 13 APRILE 1939, N. 652)

Planimetria dell'immobile situato nel Comune di TORINO Via c/sso FRANCIA 276 INT. 19

Ditta SOC. I.M.M. "COBRI", S.p.A.

Allegata alla dichiarazione presentata all'Ufficio Tecnico Erariale di TORINO

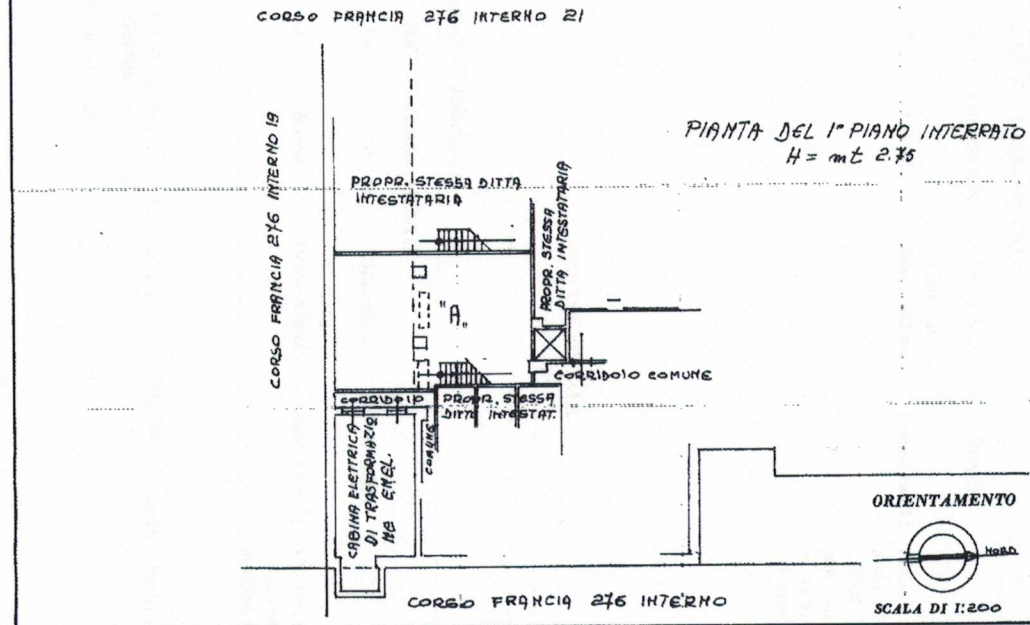
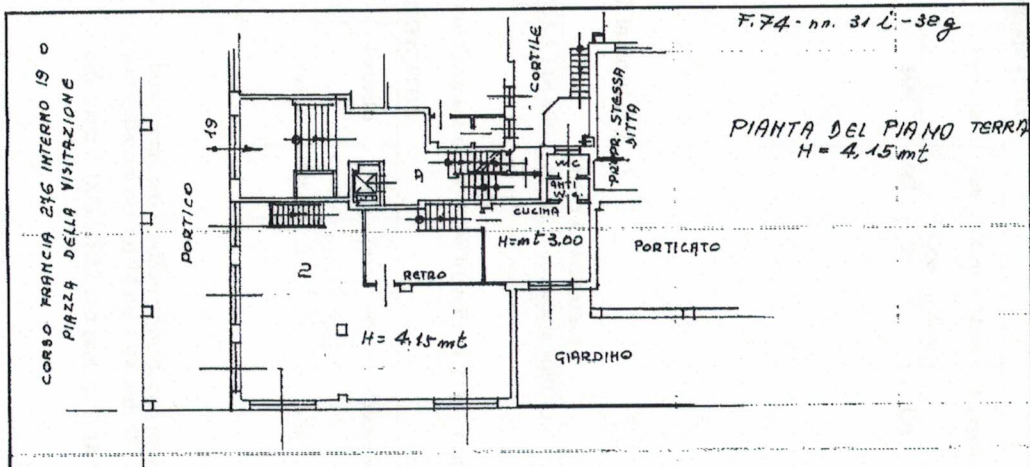

SPAZIO RISERVATO PER LE ANNOTAZIONI D'UFFICIO

DATA 16 MAG. 1977  
PROT. N°

3111

Compilata dal GEOMETRA  
(Titolo, nome e cognome del tecnico)

LINO DAL VECCIO

Iscritto all'Albo dei GEOMETRI

della Provincia di TORINO

2-12-1976

geom. Dalbender



Catasto dei Fabbricati - Situazione al 31/05/2016 - Comune di TORINO (L.219) - < Foglio: 1170 - Particella: 163 - Subalterno: 567 >  
VIA VALGIOIE n. 276 piano: S1-T interno: 19;

10 metri

Ultima planimetria in atti

Data presentazione: 16/05/1977 - Data: 31/05/2016 - n. T242343 - Richiedente: RTNGMN87H30Z100B

Totale schede: 1 - Formato di acquisizione: A3(297x420) - Formato stampa richiesto: A4(210x297)