

MODULARIO
F. - Cat. S. T. - 315



MINISTERO DELLE FINANZE
DIREZIONE GENERALE DEL CATASTO E DEI SERVIZI TECNICI ERARIALI
NUOVO CATASTO EDILIZIO URBANO

Mod. B (Nuovo Catasto)

Lire 15

Planimetria dell'immobile situato nel Comune di AGRIGENTO
Ditta Bellano Giuseppe nato Cottolero Ernesto il 14/10/1825 e Scime Calogero nato Porto Empedocle il 18 giugno 1931
Allegata alla dichiarazione presentata all'Ufficio Tecnico Erariale di AGRIGENTO
Via DE GASPERI n. 5

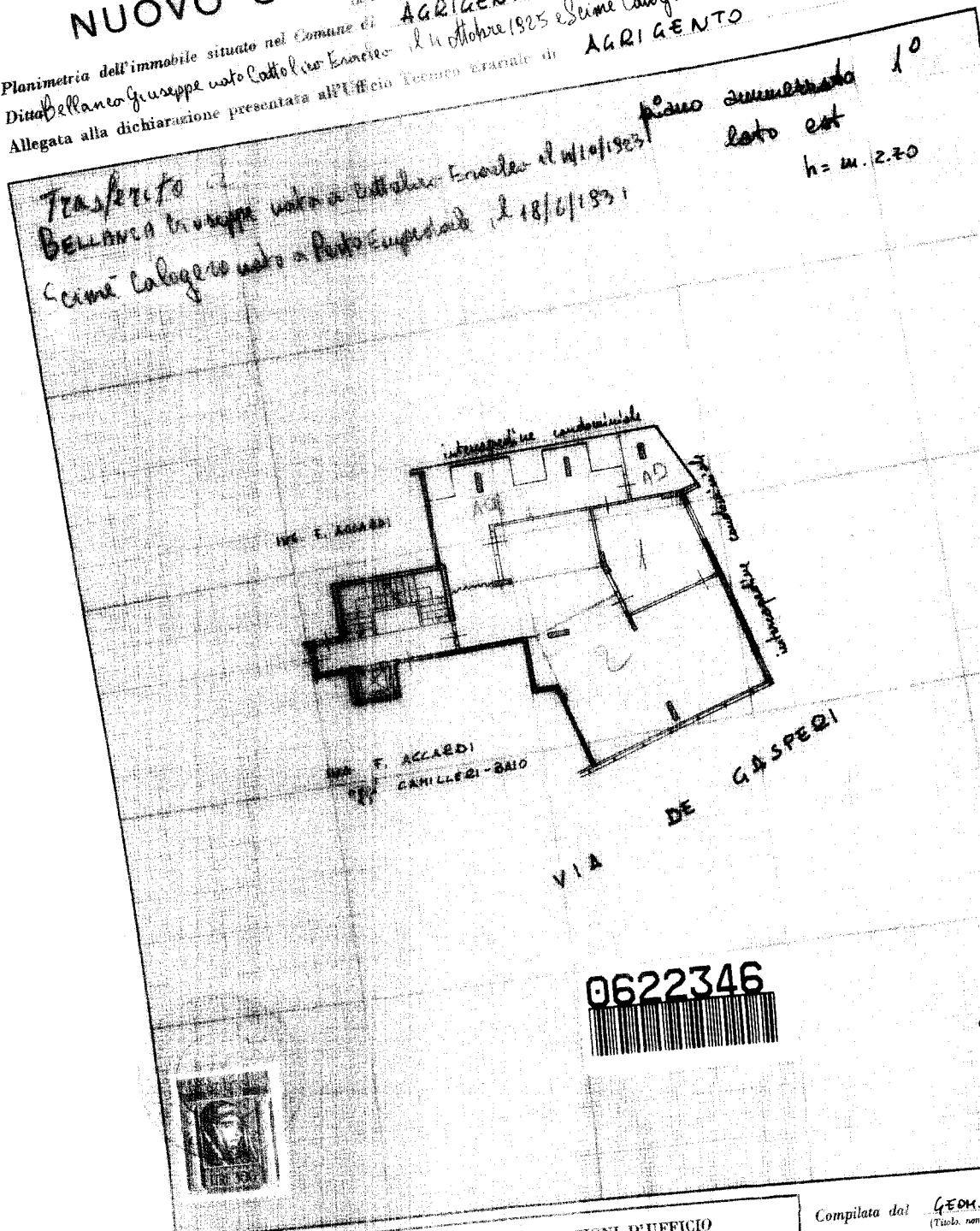

0622346



SPAZIO RISERVATO PER LE ANNOTAZIONI D'UFFICIO

DATA	
PROT. N°	

Compilata dal **GEOM. ALLEN**
(Titolo, nome e cognome del compilatore)
Iscritto all'Albo dei **plombieri**
della Provincia di **AGRIGENTO**
DATA **3-5-1975**
Firma:

Catasto di Fabbricati
VIA ALCIDE DE GASPERI n. 5
1919 - Comune di AGRIGENTO (A089) - < Foglio: 143 - Particella: 143 - Subalterno: 33 >

Ultima planimetria in atti