

79478 21686

# ATTESTATO DI PRESTAZIONE ENERGETICA

Edifici Residenziali

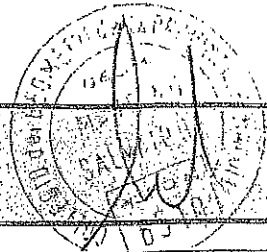

## 1. INFORMAZIONI GENERALI

Codice Certificato	09/2015	Validita'	10 ANNI (VALIDO FINO AL 21/07/2025) SALVO RISTRUTTURAZIONI		
Riferimenti catastali	GIUGLIANO FG. 50 P.LLA 527 SUB 10 PIANO 1 INT. 4				
Indirizzo edificio	GIUGLIANO, VIA EPITAFFIO PER BARRACANO SNC				
Nuova costruzione	<input type="radio"/>	Passaggio di proprieta'	<input checked="" type="checkbox"/>	Riqualificazione energetica	<input type="radio"/>
Proprieta'	BORZACCHELLI FRANCESCO NATO A GIUGLIANO IL 18/10/61 E CANTE EMILIA NATA A GIUGLIANO IL 24/02/68		Telefono		
Indirizzo	CONTRADA SANTA MARIA, VINCHIATURO (CB)		E-mail		

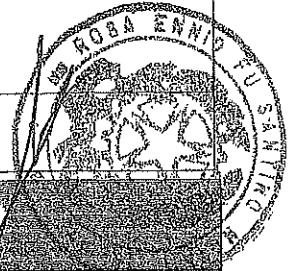

## 2. CLASSE ENERGETICA GLOBALE DELL'EDIFICIO

# Edificio di classe: F

## 3. GRAFICO DELLE PRESTAZIONI ENERGETICHE GLOBALE E PARZIALI

EMISSIONI DI CO2  
15,7 kgCO2/m<sup>2</sup>anno

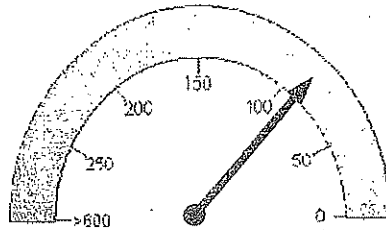

PRESTAZIONE ENERGETICA GLOBALE  
80,1 kWh/m<sup>2</sup>\*anno

PRESTAZIONE ENERGETICA RAGGIUNGIBILE  
kWh/m<sup>2</sup>\*anno

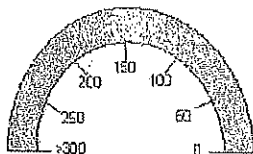

PRESTAZIONE RAFFRESCAMENTO  
40,4 kWh/m<sup>2</sup>\*anno

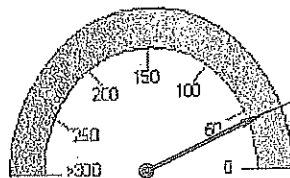

PRESTAZIONE RISCALDAMENTO  
39,7 kWh/m<sup>2</sup>\*anno

Limite di legge

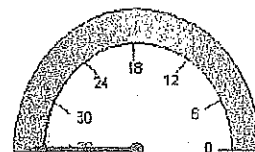

PRESTAZIONE ACQUA CALDA  
40,4 kWh/m<sup>2</sup>\*anno

Cante Emilia  
Borzacchelli Francesco  
Filiana Al Sialano

### 6. RACCOMANDAZIONI

Interventi	Prestazione Energetica/Classe a valle del singolo intervento	Tempo di ritorno(anni)
1)	; Classe	
2)	; Classe	
3)	; Classe	
4)	; Classe	
5)	; Classe	
PRESTAZIONE ENERGETICA RAGGIUNGIBILE		(<10 anni)
		; Classe kWh/m <sup>2</sup> anno

### 7. CLASSIFICAZIONE ENERGETICA GLOBALE DEL LEDIFICIO

SERVIZI ENERGETICI INCLUSI NELLA CLASSIFICAZIONE	Riscaldamento		Raffrescamento		Acqua calda sanitaria
		X		O	

A+	14.3 < kWh/m <sup>2</sup> *anno
A	19.5 < kWh/m <sup>2</sup> *anno
B	27.8 < kWh/m <sup>2</sup> *anno
C	39 < kWh/m <sup>2</sup> *anno
D	47.3 < kWh/m <sup>2</sup> *anno
E	60.8 < kWh/m <sup>2</sup> *anno
F	82.6 < kWh/m <sup>2</sup> *anno
G	82.6 ≥ kWh/m <sup>2</sup> *anno

Rif. Legislativo = 39 kWh/m<sup>2</sup>\*anno

### 8. DATI PRESTAZIONI ENERGETICHE PARZIALI

8.1 RAFFRESCAMENTO		8.2 RISCALDAMENTO		8.3 ACQUA CALDA SANITARIA	
Indice energia primaria (EPe)		Indice energia primaria (EPI)	39,7	Indice energia primaria (EPacs)	40,4
Indice energia primaria (EPI)		Indice en. primaria Ilimitato di legge (d.lgs. 192/05)	21		
Indice involucro (EPe,Invol)	18,7	Indice involucro(EPI,Invol)	15,7		
Rendimento impianto		Rendimento medio stagionale impianto (ηg)	0,4	Fonti rinnovabili	0
Fonti rinnovabili		Fonti rinnovabili	0		

*Carlo Enrico  
 Benedetti  
 Tiziano A. Giordano*

**9. NOTE**

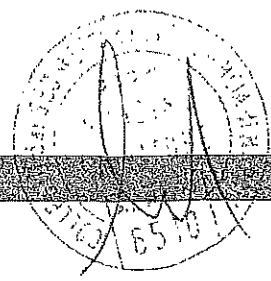

**10. EDIFICIO**

Tipologia edilizia	RESIDENZIALE/COMMERCIALE			Foto dell'edificio (non obbligatoria)
Tipologia costruttiva	STRUTTURA IN C.A. E TAMPONATURE CON BLOCCHI FORATI			
Anno di costruzione	2003	Numero di appartamenti	11	
Volume lordo scaldato V (m³)	288	Superficie utile m²	80	
Superficie disperdente (m²)	72	Zona climatica/GG	C/1207	
Rapporto S/V	0,25	Destinazione d'uso	Residenziale	

**11. IMPIANTI**

Riscaldamento	Anno di installazione	2003	Tipologia	Caldala
	Potenza nominale (kW)	20000	Combustione	GPL
Acqua calda sanitaria	Anno di installazione	2003	Tipologia	Boiler a gas
	Potenza nominale (kW)	20000	Combustione	GPL
Fonti rinnovabili	Anno di installazione		Tipologia	
	Energia annuale prodotta (kWh <sub>e</sub> /kWh <sub>t</sub> )			

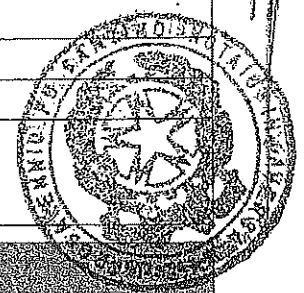

**12. PROGETTAZIONE**

Progettista/i architettonico	GEOM. MANCINO SALVATORE		
Indirizzo		Telefono/e-mail	
Progettista/i impianti			
Indirizzo		Telefono/e-mail	

**13. COSTRUZIONE**

Costruttore			
Indirizzo		Telefono/e-mail	
Direttore/i lavori			
Indirizzo		Telefono/e-mail	

*Edificio Ennio  
Benedetti Francesco  
Fabio Mancino*

### 14. SOGGETTO CERTIFICATORE

ente/Organismo pubblico	Tecnico abilitato X	Energy Manager	Organismo / Societa'
Nome e cognome / denominazione	SALVATORE MANCINO		
Indirizzo	GIUGLIANO, VIA SANTA CATERINA DA SIENA N.9	Telefono/e-mail	
TITOLO	GEOMETRA	Ordine/iscrizione	ISCRITTO AL COLLEGIO DEI GEOMETRI DI NAPOLI AL N.6510
Dichiarazione di dipendenza	Al sensi dell'Art. 15, comma 1 del D.Lgs 192/2005 come modificato dall'art. 12 del D.L. 63/2013, il presente ATTESTATO DI PRESTAZIONE ENERGETICA è reso, dal sottoscritto, in forma di dichiarazione sostitutiva di atto notorio ai sensi dell'art. 47 del DPR 445/2000. Si allega copia fotostatica del documento d'identità.		
Informazioni aggiuntive			

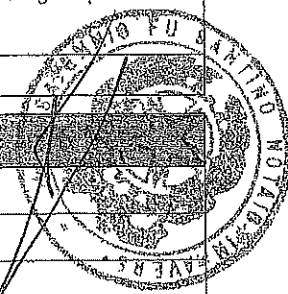

### 15. SOPRALLUOGHI

05/07/2015	

### 16. DATI DI INGRESSO

Progetto energetico	O	Rilevo sull'edificio	X
Provenienza e responsabilità			

### 17. SOFTWARE

Denominazione	DOCET	Produttore	CNR-ITC ed ENEA
Metodologia di calcolo di riferimento nazionale DOCET, sulla base delle norme tecniche UNI TS 11300			

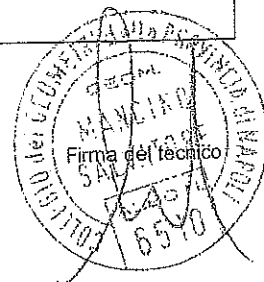

Data emissione  
12/7/2015

*Emilio  
Borrelli  
Maurizio*

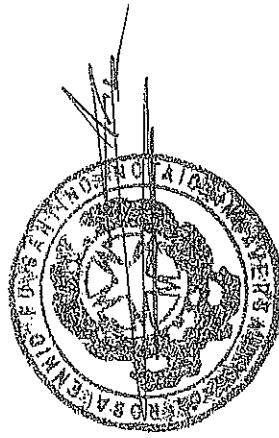

**Dichiarazione sostitutiva  
DELL'ATTO DI NOTORIETA  
(Art.47- D.P.R. 28 Dicembre 2000, n.445)**

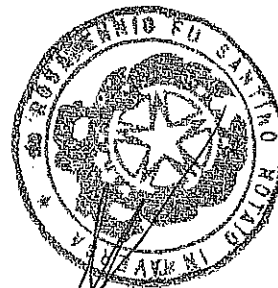

sottoscritto **Geometra Salvatore Mancino**, nato a Napoli (Prov. Napoli) il 14/03/1978, con domicilio in Giugliano in Campania (Prov. Napoli) alla via Santa Caterina da Siena, n°9 Codice fiscale n° C SVT 78C14 F839P, iscritto al Collegio Geometri di Napoli e Provincia al n°6510, consapevole delle responsabilità previste dall'Art. 76 del DPR N. 445/2000 per le ipotesi di falsità di atti e dichiarazioni mendaci ivi indicate,

**DICHIARA**

Che è regolarmente abilitato alla redazione di Certificati di Prestazione Energetica;

Che il presente Attestato di Prestazione Energetica Rilasciato in data 22/07/2015 è stato redatto su incarico del Proprietario Sig. **BORZACHELLI FRANCESCO** nato a Giugliano il 18/10/61 e Sig.ra **CANTE EMILIA** nata a Giugliano il 24/02/1966.

- Che lo stesso è relativo ad un Abitazione sita nel Comune di Giugliano in Campania alla Via Epitaffio per Barracano SNC, riportato in Catasto al foglio 60 particella 527 sub 10;
- Che il presente Attestato di Prestazione Energetica, ai sensi del D.L. 4 Giugno 2013 n. 63, convertito con modificazioni nella Legge 3 Agosto 2013 n°90;
- Che ha agito in assoluta indipendenza ad imparzialità, con esclusione di qualsiasi conflitto di interessi, ai sensi degli artt. 359 e 481 c.p..

Giugliano in Campania, li 23/07/2015

*Cante Emilia  
Borzacchelli Francesco  
Feliciano Di Girolamo*

