

Agenzia delle Entrate
CATASTO FABBRICATI
Ufficio provinciale di
Bari

Scheda n. 1 - Scala 1: 200

Dichiarazione protocollo n. BA0169497 del 03/06/2014
Planimetria di u.i.u. in Comune di Bari
Via Gioacchino Murat

civ. 82-88

Identificativi Catastali:
Sezione:
Foglio: 88
Particella: 40
Subalterno: 62

Compilata da:
Girone Michele
Iscritto all'albo:
Geometri
Prov. Bari

N. 03570

PIANO PRIMO
H=2,90

P.LLA
70

P.LLA
69

P.LLA
68

P.LLA
261

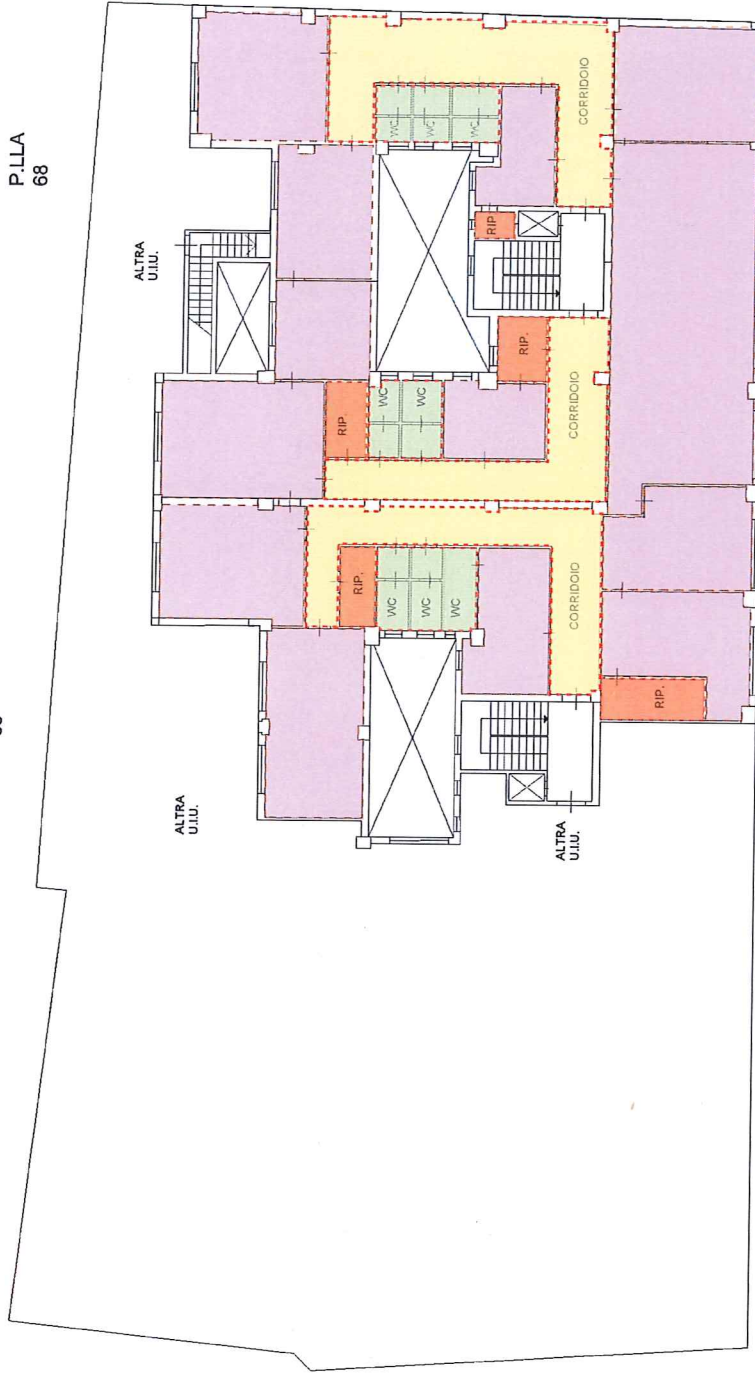

VIA G. MURAT

Catasto dei Fabbricati - Situazione al 28/05/2020 - Comune di BARI (A662) - < Foglio: 88 - Particella: 40 - Subalterno: 62 >
VIA GIOACCHINO MURAT n. 82 n. 88 piano: 1;