

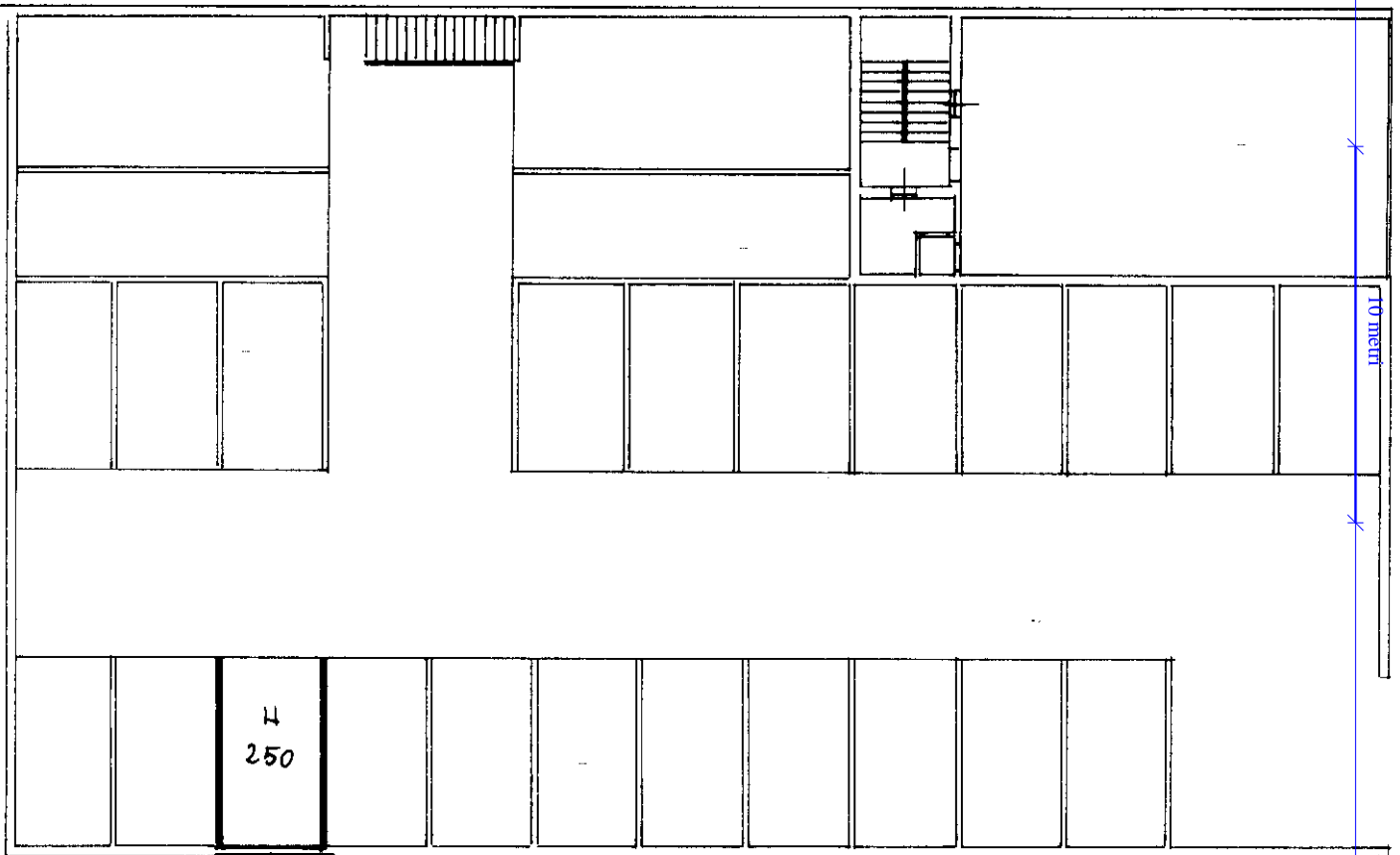

Planimetria di u.i.u. in Comune di Cort. S. Martino via P.zza II PEEP Paradigna civ.



PIANO
SEMINTERRATO

ORIENTAMENTO

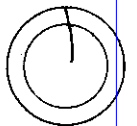

SCALA DI 1:200

Roma - Istituto Poligrafico e Zecca dello Stato - P.V.

Dichiarazione di N.C.
Ultima **Denuncia di variazione**

Compilata dal Geom. Gian Pietro
(Titolo, cognome e nome)

RISERVATO ALL'UFFICIO

Data presentazione: 11/01/1990. Data: 09/10/2023. n. T403717 - Ric. del: 11/01/1990. n. L691840V
Totale schede: 5 Formato di acquisizione: A4 (210x297) - Formato stampa richiesto: A4 (210x297)
n. 406 sub. 83

Iscritto all'Albo di Geom. P. M. M.
della provincia di Parma n. 1441
data Firma [Signature]