

MODULARIO
F. - Cat. S. T. - 315



MINISTERO DELLE FINANZE
DIREZIONE GENERALE DEL CATASTO E DEI SERVIZI TECNICI ERARIALI

Mod. B (Nuovo Catasto Edilizio Urbano)

Lire
50

NUOVO CATASTO EDILIZIO URBANO

(R. DECRETO-LEGGE 13 APRILE 1939, N. 652)

Planimetria dell'immobile situato nel Comune di Roma Via di piano regolatore
Ditta Soc. Coop. edil. a.r.l. "Auspicio"
Allegata alla dichiarazione presentata all'Ufficio Tecnico Erariale di Roma

I lotto - Fabb 3 - int 6 - Sc C - piano III - h=mt 2,80

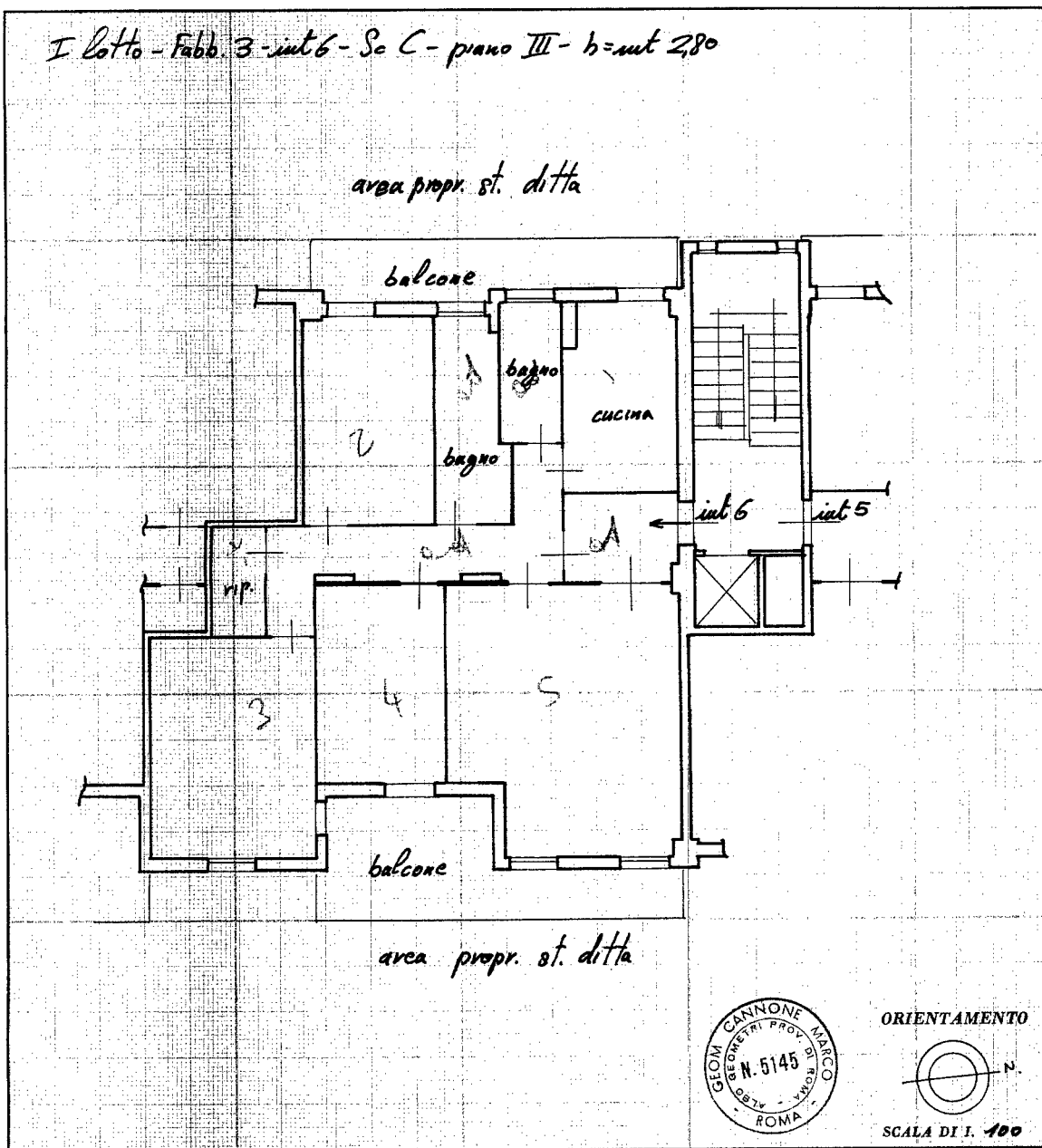

ORIENTAMENTO

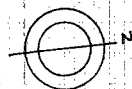

SCALA DI I. 100

SPAZIO RISERVATO PER LE ANNOTAZIONI D'UFFICIO

DATA
PROT. N°

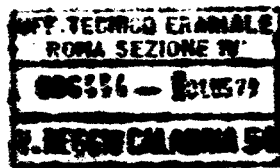

Compilata dal Geom. Cannone
(Tipo, nome e cognome del tecnico)

Iscritto all'Albo dei Geometri
della Provincia di Roma 5145

DATA 19-6-1979

Firma: [Signature]

LRS-OFFICINA C.V.-ROMA

Ultima planimetria in atti

10 metri

Catasto dei Fabbricati - Situazione al 11/02/2025 - Comune di ROMA(H501) - < Foglio 654 - Particella 138 - Subalterno 271 >
VIA ANGELICA BALABANOFF n. 95 Scala C Interno 6 Piano 3