

Identificativi Catastali:

Sezione:
 Foglio: 29
 Particella: 374
 Subalterno: 16

Compilata da:
 Chetti Antonio
 Iscritto all'albo:
 Geometri

Prov. Torino

N. 08740

Scheda n. 1

Scala 1:200

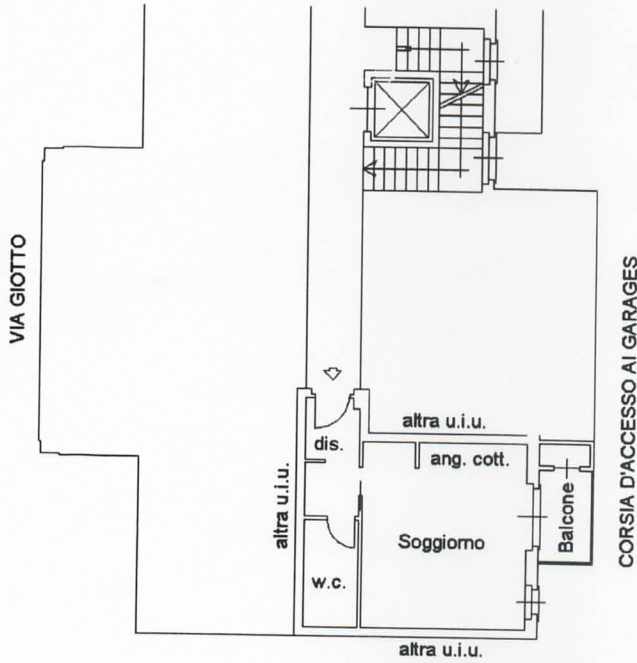

PIANO INTERRATO
 h= 2,40 m

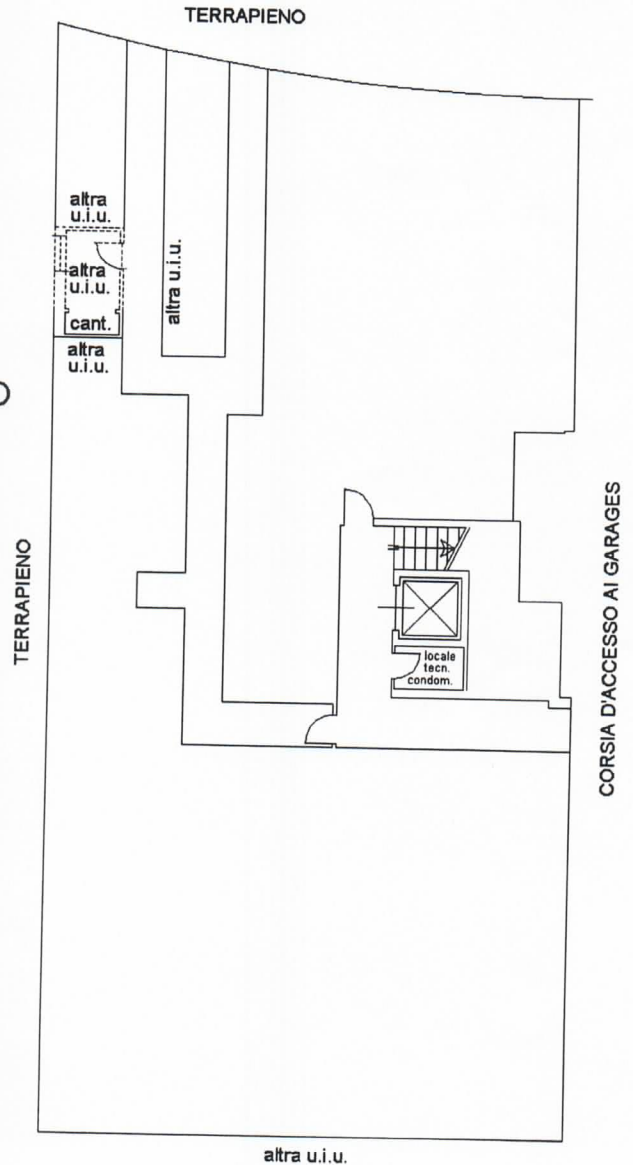

Ricevuta di Avvenuta Denuncia di Variazione

Catasto Fabbricati

<p>Protocollo n.: TO0508119</p> <p>Codice di Riscritto: 000G48A3P</p> <p>Operatore: MPRGCR</p>	<p>Comune di LEINI (Codice: A1GK)</p> <p>Ditta n.: 1 di 1</p> <p>Unità a destinazione ordinaria n.: - Unità in variazione n.: 8</p> <p>Tipo Mappale n.: - Unità a dest.speciale e particolare n.: - Unità in costituzione n.: -</p> <p>Motivo della variazione: ULTIMAZIONE DI FABBRICATO URBANO Beni Comuni non Censibili n.: - Unità in soppressione n.: -</p>
--	--

UNITA' IMMOBILIARI

Identificativo catastale

										Dati di classamento proposti			
Prog.	Op.	Sez.UR.	Foglio	Numero	Sub.	Ubicazione	ZC	Cat.	Cl.	Cons.	Sup.Cat.	Rendita	
1	V		29	374	16	VIA GIOTTO n. SNC, p. 3-S1	U	A02	02	2	41	165,27	
2	V		29	374	17	VIA GIOTTO n. SNC, p. 3-S1	U	A02	02	2	39	165,27	
3	V		29	374	18	VIA GIOTTO n. SNC, p. 4-S1	U	A02	02	4,5	99	371,85	
4	V		29	374	21	VIA GIOTTO n. SNC, p. 4-S1	U	A02	02	2	41	165,27	
5	V		29	374	23	VIA GIOTTO n. SNC, p. 5-S1	U	A02	02	4	75	330,53	
6	V		29	374	24	VIA GIOTTO n. SNC, p. 5-S1	U	A02	02	3	46	247,90	
7	V		29	374	25	VIA GIOTTO n. SNC, p. 5-S1	U	A02	02	3	58	247,90	
8	V		29	374	26	VIA GIOTTO n. SNC, p. 5-S1	U	A02	02	3	51	247,90	