

Agenzia delle Entrate
CATASTO FABBRICATI
Ufficio Provinciale di
Milano

Dichiarazione protocollo n. _____ del _____

Comune di Milano

Via Monte Cervino

civ. 5

Identificativi Catastali:

Sezione:

Foglio: 339

Particella: 24

Subalterno: 708

Compilata da:
Beretti Matteo

Iscritto all'albo:
Architetti

Prov. Milano

N. 17851

Planimetria

Scheda n. 1

Scala 1:200

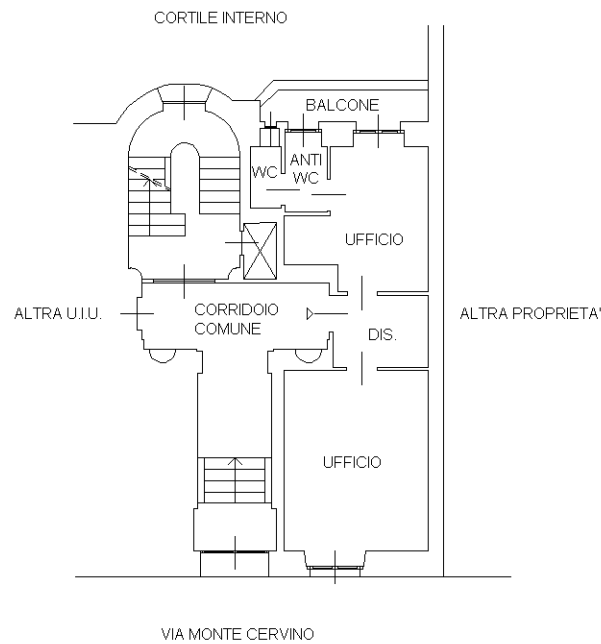

PIANTA PIANO TERRA (RIALZATO)

h= 3,60 m

