

**Agenzia del Territorio
CATASTO FABBRICATI**
Ufficio provinciale di
Potenza

Dichiarazione protocollo n. PZD131916 del 20/05/2009
Planimetria di u.i.u. in Comune di Brienza
Via Roma

civ.

Identificativi Catastali:
Sezione: 39
Foglio: 39
Particella: 1509
Subalterno: 7

Compilata da:
Sabbatella Raffaele
Iscritto all'albo:
Geometri
Prov. Potenza N. 1686

Scala 1:100

Scheda

Piano 1° sottostrada

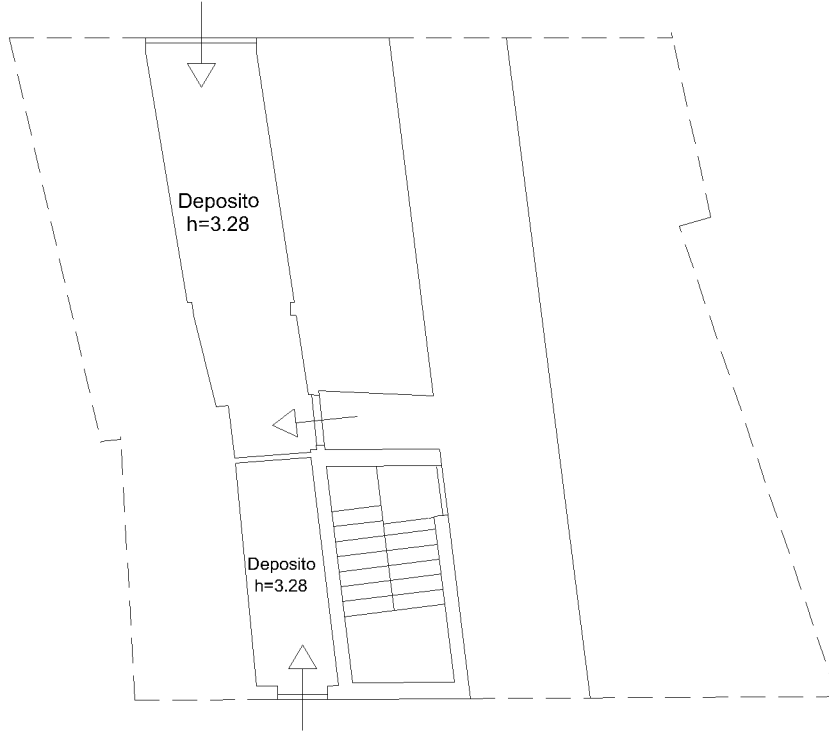

Piano 1° h=2.70

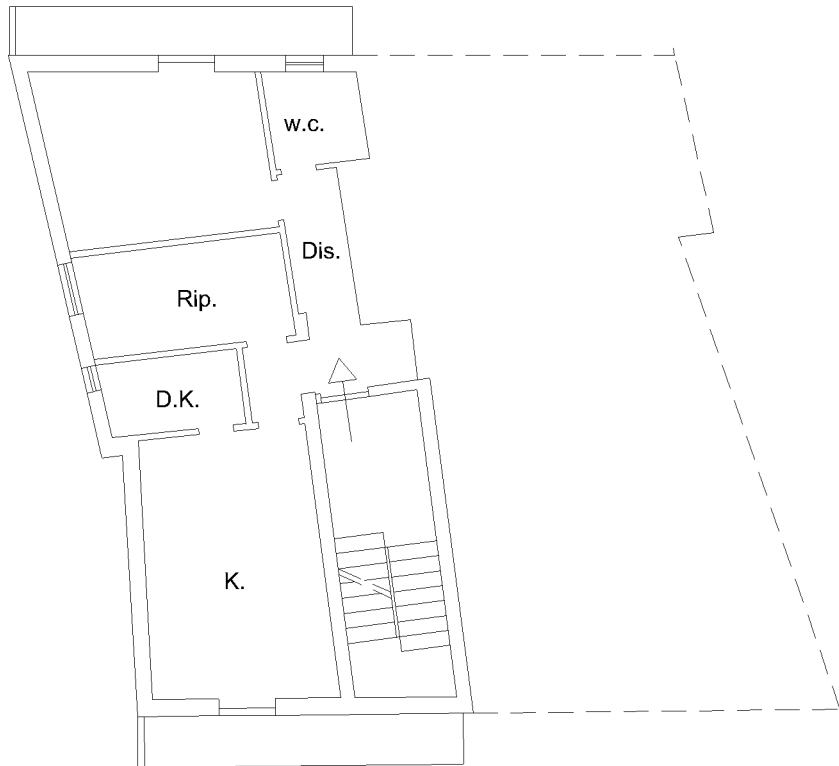

ORIENTAMENTO

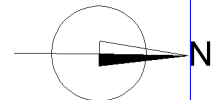

10 metri

Catasto dei Fabbricati - Situazione al 15/02/2025 - Comune di BRIENZA(R173) - < Foglio 39 - Particella 1509 - Subalterno 7 >

VIA ROMA Piano S1-1

Ultima planimetria in atti