



MINISTERO DELLE FINANZE
DIREZIONE GENERALE DEL CATASTO E DEI SERVIZI TECNICI IPERIALI

ACCERTAMENTO GENERALE DELLA PROPRIETA' IMMOBILIARE URBANA
(R. DECRETO LEGGE 15 APRILE 1939 XVII N. 652)

Planimetria degli immobili urbani denunciati con la Scheda N.° 5120149
Comune Castelluccio Valmaggiara Ditta Mari Micheline Anna e Luigi
Via Umberto I n.° 28 in Gian Clemente
Segnare l'ogni nome, potenta del solo primo intestatario

ACCERTAMENTO GENERALE DELLA PROPRIETA' IMMOBILIARE URBANA

(R. D. L. 15 aprile 1939 XVII n. 652)

COMUNE

Talloncino di riscontro

DEL

SCHEDA NUMERO

5120149

AVVERTENZA: Il presente talloncino deve essere incollato e cura del dichiarante nella planimetria (si riproducono la unità immobiliare denunciata con la presente scheda) da presentare ai sensi dell'articolo 7 del R. D. L. 15 aprile 1939 XVII n. 652.

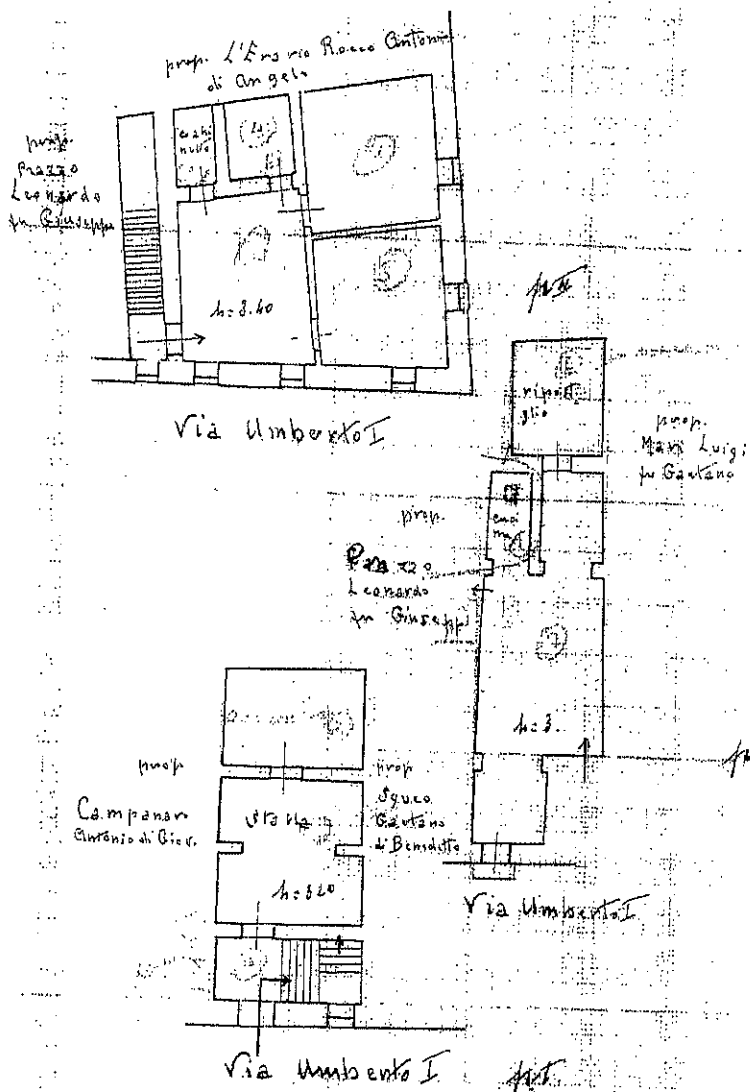

ORIENTAMENTO



SCALA di 1:

Compilata da:

[Signature]
(Scrivere nome e cognome del tecnico)

Iscrittore all'Albo de...
della Provincia di...
Firma *[Signature]*



04187621

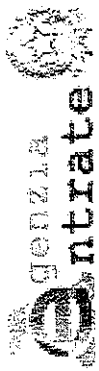

Direzione Provinciale di Foggia
Ufficio Provinciale - Territorio
Servizi Catastali

Data: 04/12/2018 - Ora: 10.48.26

Segue

Visura n.: FG0172925 Pag: 1

Visura per soggetto

Situazione degli atti informatizzati al 04/12/2018

| | |
|-----------------------------|--|
| Dati della richiesta | CIMADUOMO LUANA Terreni e Fabbricati siti in tutta la provincia di FOGGIA |
| Soggetto individuato | CIMADUOMO LUANA nata a FOGGIA il 17/03/1988 C.F.: CMDLNU88C57D643C |

1. Unità Immobiliari site nel Comune di CASTELLEUCCIO VALMAGGIORE(Codice C202) - Catasto dei Fabbricati

| N. | DATI IDENTIFICATIVI | | | | DATI DI CLASSAMENTO | | | | ALTRE INFORMAZIONI | | | | |
|----|---------------------|--------|------------|-----|---------------------|---------------|-----------|--------|--------------------|--|-------------|---|----------------------|
| | Sezione Urbana | Foglio | Particella | Sub | Zona Cens. | Micro Zona | Categoria | Classe | Consistenza | Superficie Catastale | Rendita | Indirizzo | Dati ulteriori |
| 1 | | 23 | 368 | 2 | | | A/2 | I | 9 vani | Totale: 264 m ² Totale escluse aree scoperte**: 264 m ² | Euro 604,25 | VIA UMBERTO PRIMO n. 28 piano: T-1-2; VARIAZIONE TOPONOMASTICA d.; 28/02/2017 protocollo n. FG0036066 in atti dal 28/02/2017 VARIAZIONE TOPONOMASTICA DERIVANTE DA AGGIORNAMENTO ANSC (n. 7732.1/2017) | Annotazione Notifica |

Immobile 1: Annotazione: di immobile: correzione della consistenza catastale in attivita' e49 per errore materiale e correzione dei piani come da planimetria in atti
Notifica: in corso con prot. FG0284329/2011 del 07/10/2011

Intestazione degli immobili indicati al n. 1

| | | | | |
|-------------------|---|--|-------------------|------------------------|
| N. | DATI ANAGRAFICI | | CODICE FISCALE | DIRITTI E ONERI REALI |
| 1 | CIMADUOMO Luana nata a FOGGIA il 17/03/1988 | | CMDLNU88C57D643C+ | (1) Proprieta' per 1/1 |
| DATI DERIVANTI DA | | ISTRUMENTO (ATTO PUBBLICO) del 29/01/2009 Nota presentata con Modello Unico in atti dal 05/02/2009 Repertorio n.: 32481 Rogante: DI CARLO BRUNO Sede: FOGGIA | | |
| | | Registrazione: Sede: COMPRENDITA (n. 822.1/2009) | | |