

**Agenzia del Territorio
CATASTO FABBRICATI
Ufficio Provinciale di
Varese**

Dichiarazione protocollo n. VA0008753 del 15/01/2004

Planimetria di u.i.u. in Comune di Monvalle

Via Don Alberto Binda

civ. SNC

Identificativi Catastali:

Sezione:

Foglio: 3

Particella: 2335

Subalterno: 9

Compilata da:

Broggi Raffaella

Iscritto all'albo:

Geometri

Prov. Varese

N. 2811

Scheda n. 1

Scala 1:200

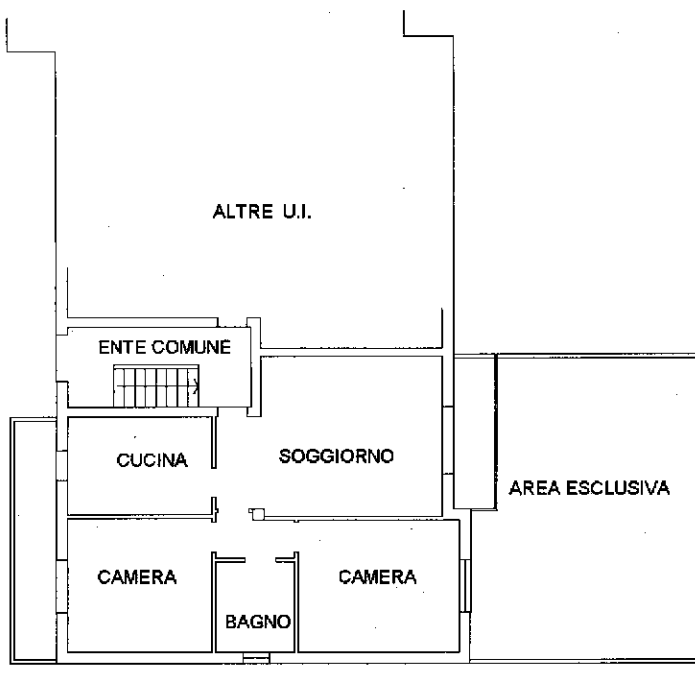

PIANO TERRA h. 2.70

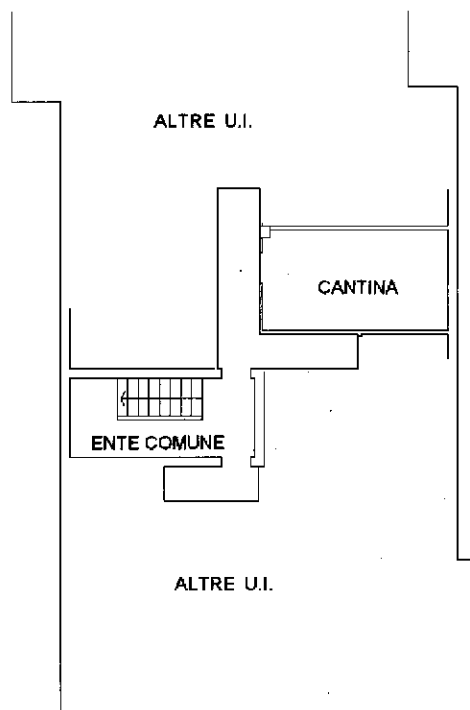

PIANO INTERRATO h. 2.40

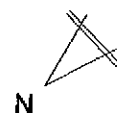

**Agenzia del Territorio
CATASTO FABBRICATI
Ufficio Provinciale di
Varese**

Dichiarazione protocollo n. VA008753 del 15/01/2004

Planimetria di u.i.u. in Comune di Monvalle

Via Don Alberto Binda

civ. SNC

Identificativi Catastali:

Sezione:

Foglio: 3

Particella: 2335

Subalterno: 16

Compilata da:
Broggi Raffaella

Iscritto all'albo:
Geometri

Prov. Varese

N. 2811

Scheda n. 1

Scala 1:200

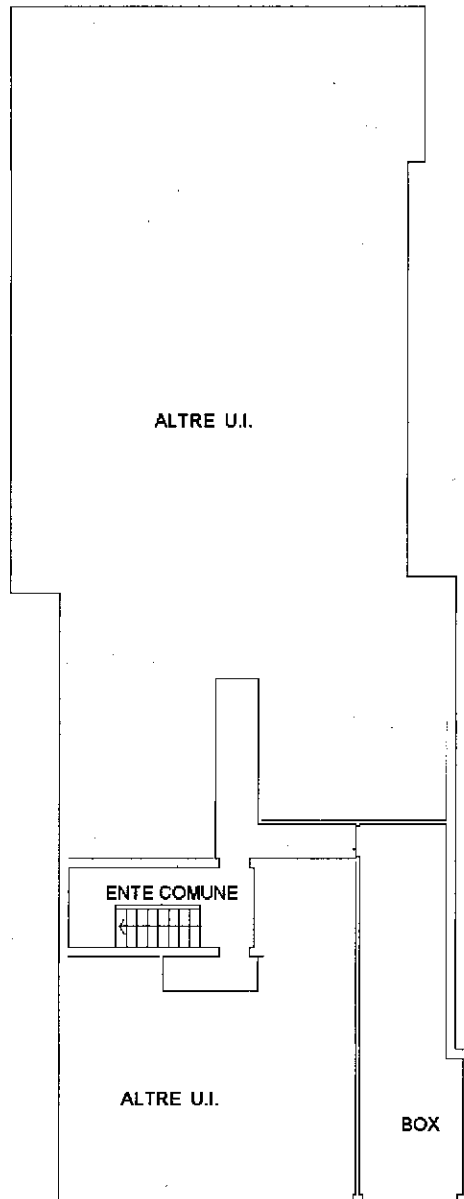

PIANO INTERRATO h. 2.40



Catasto fabbricati
Visura attuale per immobile
Situazione degli atti informatizzati al 16/04/2024



Immobile di catasto fabbricati



Causali di aggiornamento ed annotazioni

Informazioni riportate negli atti del catasto al 16/04/2024

Dati identificativi: Comune di **MONVALLE (F703) (VA)**

Foglio **3** Particella **2335** Subalterno **9**

Classamento:

Rendita: **Euro 426,08**

Categoria **A/2⁹**, Classe **3**, Consistenza **5,5 vani**

Indirizzo: VIA DON ALBERTO BINDA n. SNC Piano T-S1

Dati di superfici: Totale: **93 m²** Totale escluse aree scoperte ^{b)}: **85 m²**

Ultimo atto di aggiornamento: VARIAZIONE NEL CLASSAMENTO del 15/01/2005 Pratica n. VA0009051 in atti dal 15/01/2005 VARIAZIONE DI CLASSAMENTO (n. 514.1/2005)

Annotazioni: Classamento e rendita non rettificati entro dodici mesi dalla data di iscrizione in atti della dichiarazione (D.M. 701/94)

> **Dati identificativi**

Comune di **MONVALLE (F703) (VA)**
Foglio **3** Particella **2335** Subalterno **9**

COSTITUZIONE del 15/01/2004 Pratica n. VA0008753
in atti dal 15/01/2004 **COSTITUZIONE** (n. 123.1/2004)

Particelle corrispondenti al catasto terreni

Comune di **MONVALLE (F703) (VA)**
Foglio **9** Particella **2335**

> **Indirizzo**

VIA DON ALBERTO BINDA n. SNC Piano T-S1

COSTITUZIONE del 15/01/2004 Pratica n. VA0008753
in atti dal 15/01/2004 **COSTITUZIONE** (n. 123.1/2004)

> **Dati di classamento**

Rendita: **Euro 426,08**
Categoria **A/2^a**, Classe **3**, Consistenza **5,5 vani**

VARIAZIONE NEL CLASSAMENTO del 15/01/2005
Pratica n. VA0009051 in atti dal 15/01/2005
VARIAZIONE DI CLASSAMENTO (n. 514.1/2005)

Annotazioni: Classamento e rendita non rettificati
entro dodici mesi dalla data di iscrizione in atti della
dichiarazione (D.M. 701/94)

> **Dati di superficie**

Totale: **93 m²**
Totale escluse aree scoperte ^{b)}: **85 m²**

Superficie di impianto pubblicata il 09/11/2015
Dati relativi alla planimetria: data di presentazione
15/01/2004, prot. n. VA0008753

> **Intestazione attuale dell'immobile - totale intestati: 1**

> **1. BRUNI Viviana -(CF BRNVVN75C69L682S)**
nata a VARESE (VA) il 29/03/1975
Diritto di: Proprieta' per 1/1 in regime di
separazione dei beni (deriva dall'atto 1)

1. Atto del 09/02/2015 Pubblico ufficiale GAUDENZI
CARLO Sede VARESE (VA) Repertorio n. 85949 -
COMPRAVENDITA Nota presentata con Modello Unico
n. 1081.1/2015 Reparto PI di VARESE in atti dal
10/02/2015

Documento rilasciato da: Direzione Provinciale di Varese
Ufficio Provinciale - Territorio
Servizi Catastali

Dati contabili: Ricevuta n. 10177 del 16/04/2024 *Tributi speciali: Euro 1,00*
Richiedente: ALBERTO STEIDL

Legenda

a) A/2: Abitazioni di tipo civile
b) Escluse le "superfici di balconi, terrazzi e aree scoperte pertinenziali e accessorie, comunicanti o non comunicanti"
- cfr. Provvedimento del Direttore dell'Agenzia delle Entrate 29 marzo 2013

Direzione Provinciale di Varese
Ufficio Provinciale - Territorio
Servizi Catastali

Catasto fabbricati
Visura attuale per immobile
Situazione degli atti informatizzati al 16/04/2024



Immobile di catasto fabbricati



Causali di aggiornamento ed annotazioni

Informazioni riportate negli atti del catasto al 16/04/2024

Dati identificativi: Comune di **MONVALLE (F703) (VA)**

Foglio 3 Particella 2335 Subalterno 16

Classamento:

Rendita: **Euro 53,30**

Categoria **C/6^a**, Classe **9**, Consistenza **24 m²**

Indirizzo: VIA DON ALBERTO BINDA n. SNC Piano S1

Dati di superficie: Totale: **28 m²**

Ultimo atto di aggiornamento: VARIAZIONE NEL CLASSAMENTO del 15/01/2005 Pratica n. VA0009051 in atti dal 15/01/2005 VARIAZIONE DI CLASSAMENTO (n. 514.1/2005)

Annotazioni: Classamento e rendita non rettificati entro dodici mesi dalla data di iscrizione in atti della dichiarazione (D.M. 701/94)

> **Dati identificativi**

Comune di **MONVALLE (F703) (VA)**
Foglio 3 Particella 2335 Subalterno 16

COSTITUZIONE del 15/01/2004 Pratica n. VA0008753
in atti dal 15/01/2004 COSTITUZIONE (n. 123.1/2004)

Particelle corrispondenti al catasto terreni

Comune di **MONVALLE (F703) (VA)**
Foglio 9 Particella 2335

> **Indirizzo**

VIA DON ALBERTO BINDA n. SNC Piano S1

COSTITUZIONE del 15/01/2004 Pratica n. VA0008753
in atti dal 15/01/2004 COSTITUZIONE (n. 123.1/2004)

> **Dati di classamento**

Rendita: **Euro 53,30**
Categoria **C/6^a**, Classe **9**, Consistenza **24 m²**

VARIAZIONE NEL CLASSAMENTO del 15/01/2005
Pratica n. VA0009051 in atti dal 15/01/2005
VARIAZIONE DI CLASSAMENTO (n. 514.1/2005)

Annotazioni: Classamento e rendita non rettificati
entro dodici mesi dalla data di iscrizione in atti della
dichiarazione (D.M. 701/94)

> **Dati di superficie**

Totale: **28 m²**

Superficie di impianto pubblicata il 09/11/2015
Dati relativi alla planimetria: data di presentazione
15/01/2004, prot. n. VA0008753

> **Intestazione attuale dell'immobile - totale intestati: 1**

> **1. BRUNI Viviana (CF BRNVVN75C69L682S)**
nata a VARESE (VA) il 29/03/1975
Diritto di: Proprieta' per 1/1 in regime di
separazione dei beni (deriva dall'atto 1)

1. Atto del 09/02/2015 Pubblico ufficiale GAUDENZI
CARLO Sede VARESE (VA) Repertorio n. 85949 -
COMPRAVENDITA Nota presentata con Modello Unico
n. 1081.1/2015 Reparto PI di VARESE in atti dal
10/02/2015

Documento rilasciato da: Direzione Provinciale di Varese
Ufficio Provinciale - Territorio
Servizi Catastali

Dati contabili: Ricevuta n. 10179 del 16/04/2024 Tributi speciali: Euro 1,00
Richiedente: ALBERTO STEIDL

Legenda

a) C/6: Stalle, scuderie, rimesse e autorimesse