

TRIBUNALE DI TEMPIO PAUSANIA
Provincia di Olbia Tempio

ESECUZIONE IMMOBILIARE N. 139/2017 R.G.E.

Creditore **Procedente:** BANCA NAZIONALE DEL LAVORO SPA

creditore intervenuto: BANCO DI SARDEGNA SPA

Debitore: [REDACTED]

GIUDICE DELL'ESECUZIONE: DOTT.SSA LUNARI FEDERICA

ALLEGATO A: RILIEVO FOTOGRAFICO

C.T.U. *Ing. Anna Paola Aisoni*

L'allegato fotografico riguarda

IMMOBILE DESTINATO A RESIDENZA FOGLIO 29 MAPP. 1346

da pag.3

TERRENI CIRCOSTANTI CENSITI FOGLIO 29 MAPP.LI
231, 826, 246, 249, 824, 827, 521, 522, 231

da pag. 13









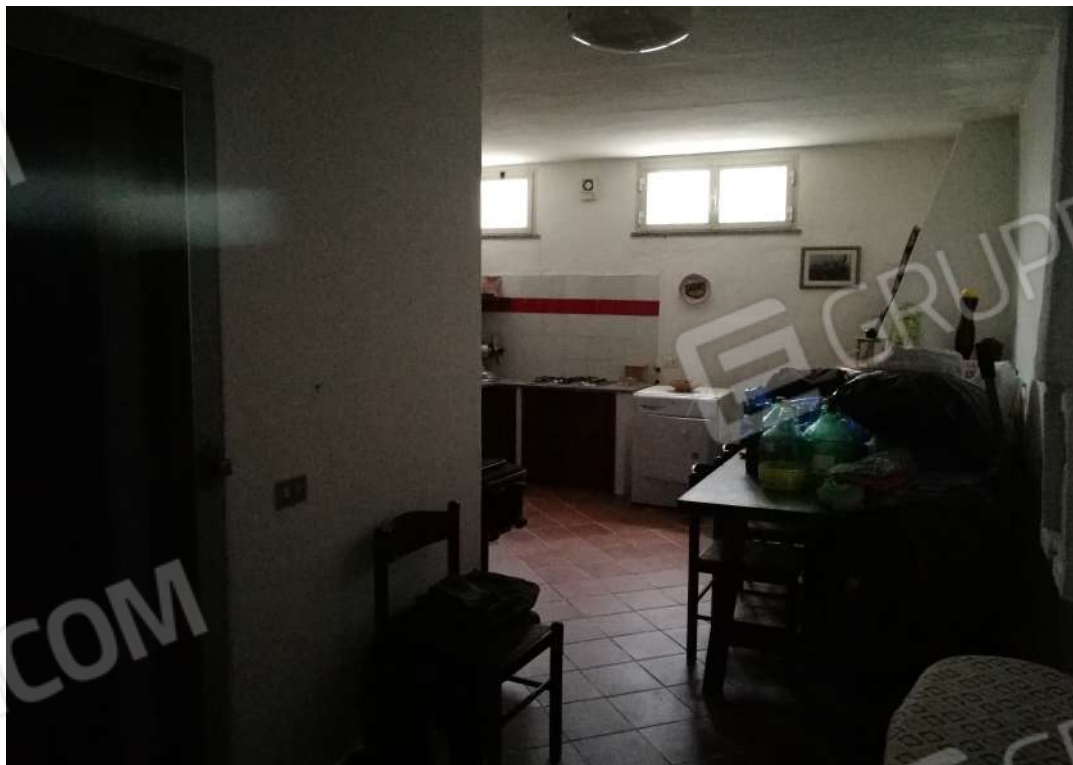

















Tempio Pausania, 20.01.2024

Il tecnico incaricato
ING. ANNA PAOLA AISONI