

**Agenzia delle Entrate
CATASTO FABBRICATI
Ufficio Provinciale di
Sassari**

Dichiarazione protocollo n. SS0144853 del 21/12/2015

Planimetria di u.i.u. in Comune di Luras

Regione Toveddu

civ. 3

Identificativi Catastali:

Sezione:
Foglio: 29
Particella: 1504
Subalterno: 4

Compilata da:
Scanu Giovanni

Iscritto all'albo:
Geometri

Prov. Sassari

N. 3216

Scheda n. 1

Scala 1:200

PIANO TERRA

Hm=2.66 mt.

foglio 29 mappale 207

foglio 29 mappale 1536

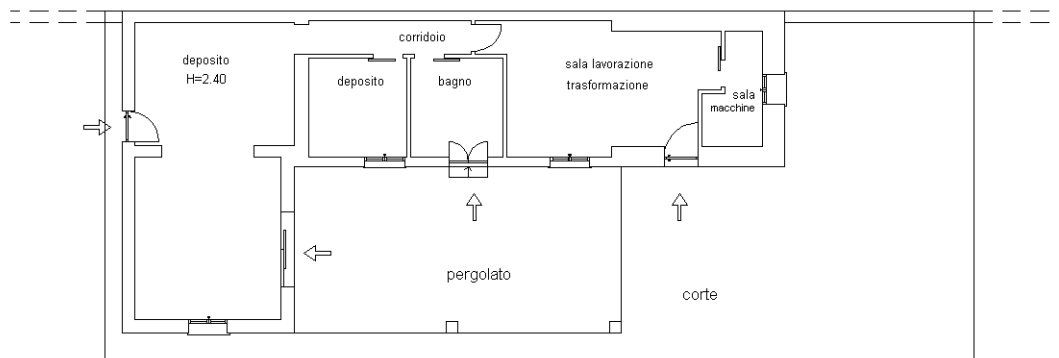

foglio 29 mappale 1536

foglio 29 mappale 1536



Ultima planimetria in atti

**Agenzia del Territorio
CATASTO FABBRICATI
Ufficio Provinciale di
Sassari**

Dichiarazione protocollo n. SS0046866 del 20/03/2006

Planimetria di u.i.u. in Comune di Luras

Localita' Toveddu

civ. SNC

Identificativi Catastali:

Sezione:
Foglio: 29
Particella: 1346
Subalterno:

Compilata da:
Pittorru Paolo
Iscritto all'albo:
Geometri

Prov. Sassari

N. 1545

Scheda n. 1

Scala 1:200

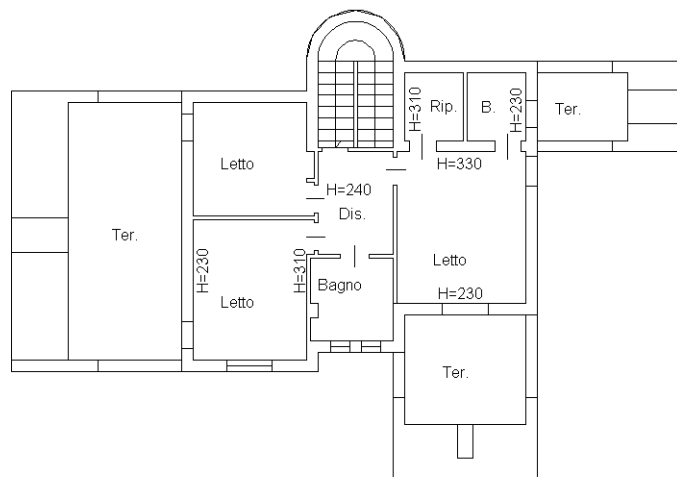

PIANO PRIMO

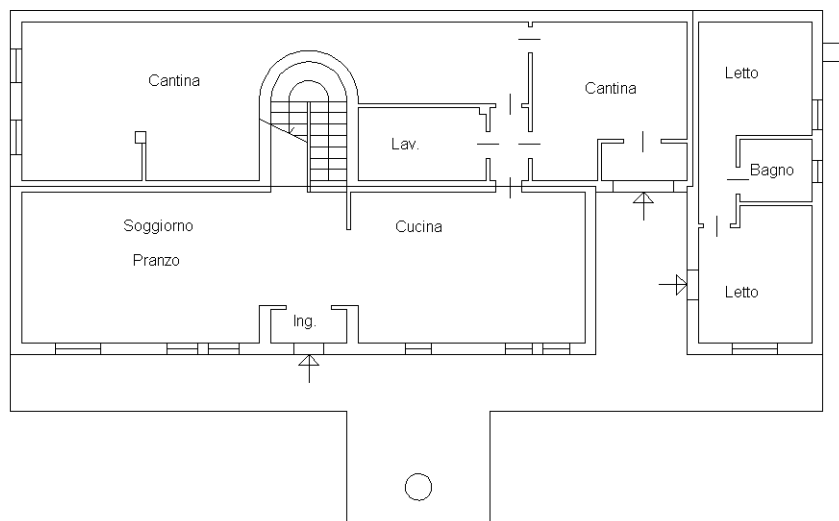

**PIANO TERRA
H=270**



Ultima planimetria in atti

Catasto dei Fabbricati - Situazione al 17/01/2020 - Comune di LURAS (E752) - < Foglio: 29 - Particella: 1346 - Subalterno: 0 >
LOCALITA' TOVEDDU SNC piano: T-S1;

**Agenzia del Territorio
CATASTO FABBRICATI
Ufficio Provinciale di
Sassari**

Dichiarazione protocollo n. SS0046866 del 20/03/2006

Planimetria di u.i.u. in Comune di Luras

Localita' Toveddu

civ. SNC

Identificativi Catastali:

Sezione:

Foglio: 29

Particella: 1346

Subalterno:

Compilata da:
Pittorru Paolo

Iscritto all'albo:
Geometri

Prov. Sassari

N. 1545

Scheda n. 2

Scala 1:500

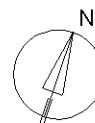
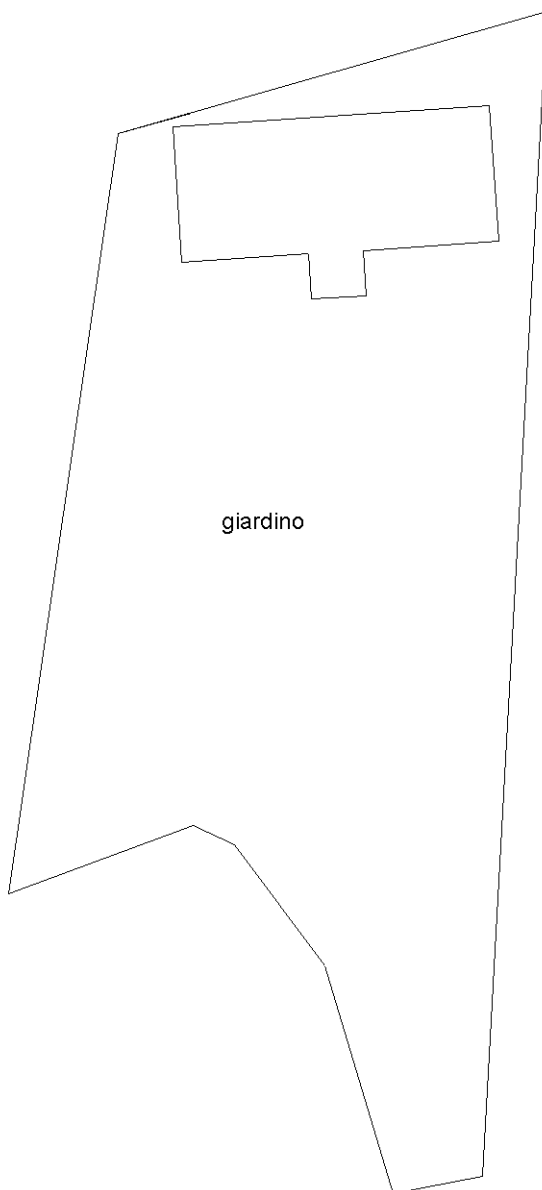

Ultima planimetria in atti