

SEZIONE A-A

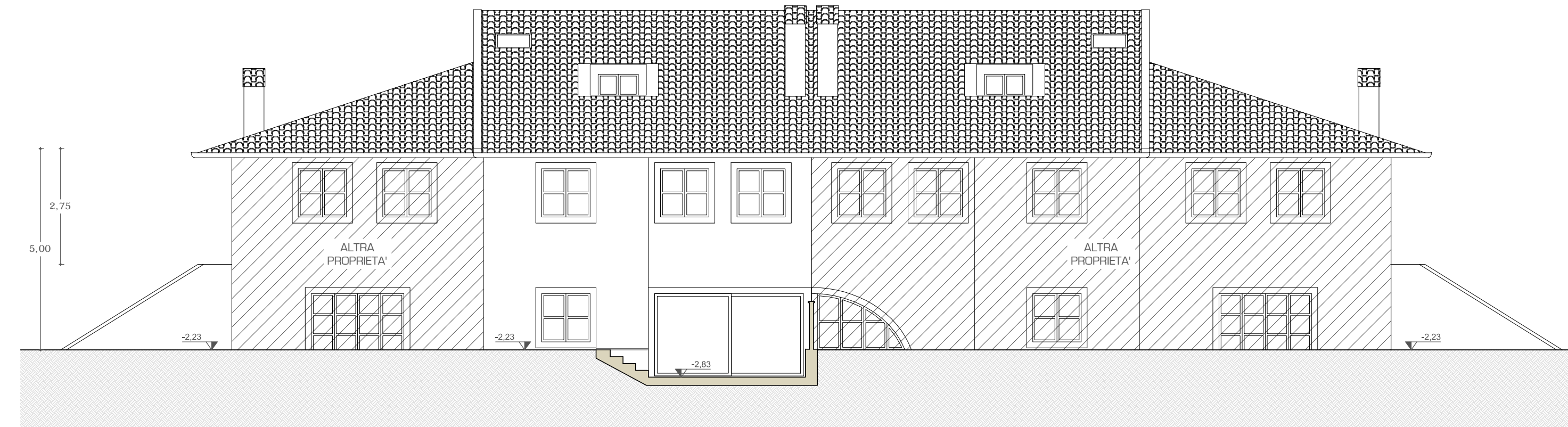

PROSPETTO NORD

TABELLA SUPERFICI ILLUMINANTI			
PIANO SEMINTERRATO			
LOCALE	SUPERFICIE	SUP. ILLUMINANTI	RAPPORTO
Cucina	mq. 12,25	mq. 1,44	1/8
Soggiorno - Pranzo	mq. 25,70	mq. 7,59	1/3
PIANO TERRA			
LOCALE	SUPERFICIE	SUP. ILLUMINANTI	RAPPORTO
A. cottura - Pranzo - Soggiorno	mq. 12,25	mq. 1,44	1/8
Camera	mq. 14,25	mq. 2,88	1/5
PIANO PRIMO			
LOCALE	SUPERFICIE	SUP. ILLUMINANTI	RAPPORTO
Camera	mq. 14,60	mq. 2,64	1/5

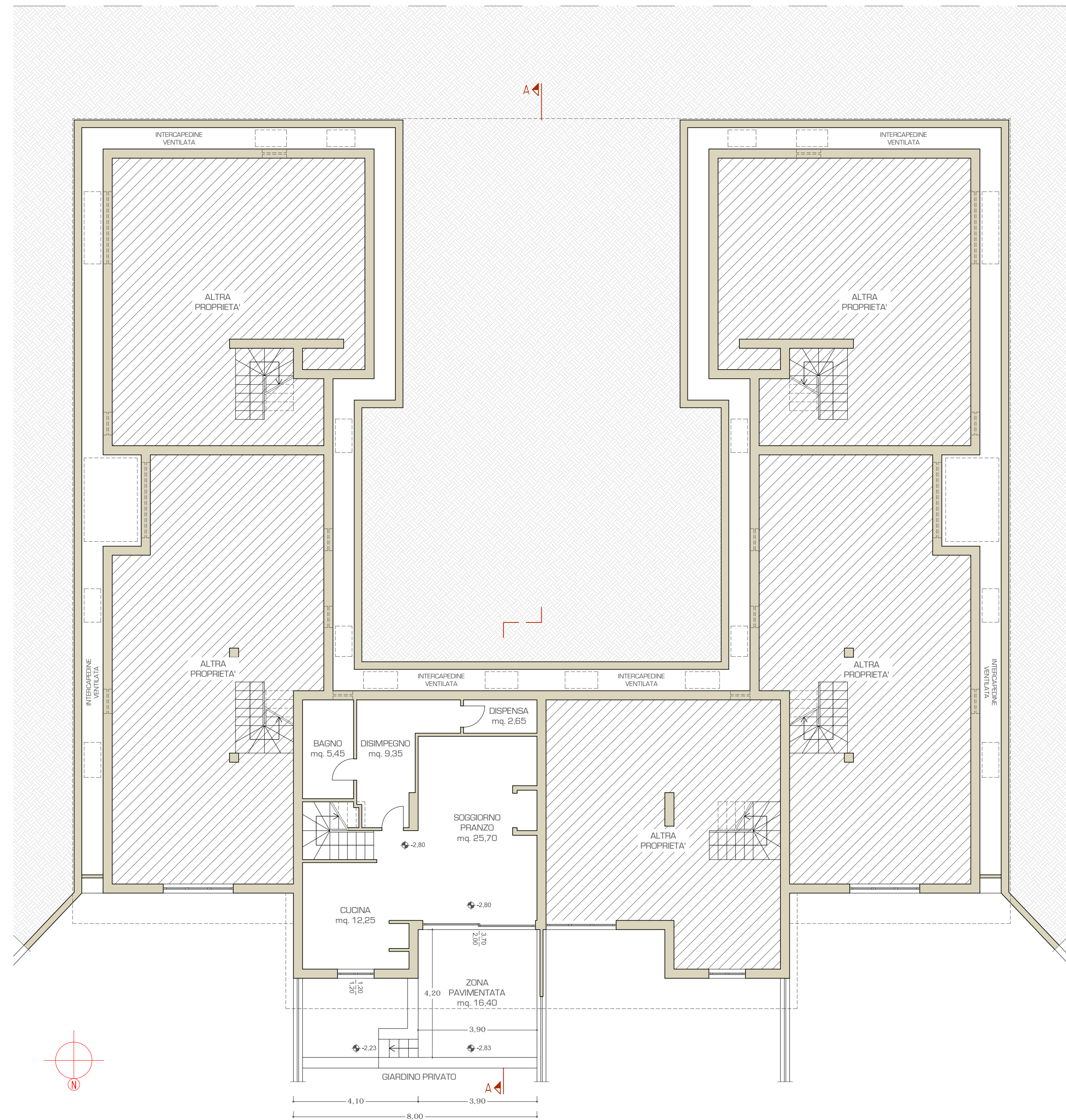

PIANO SEMINTERRATO

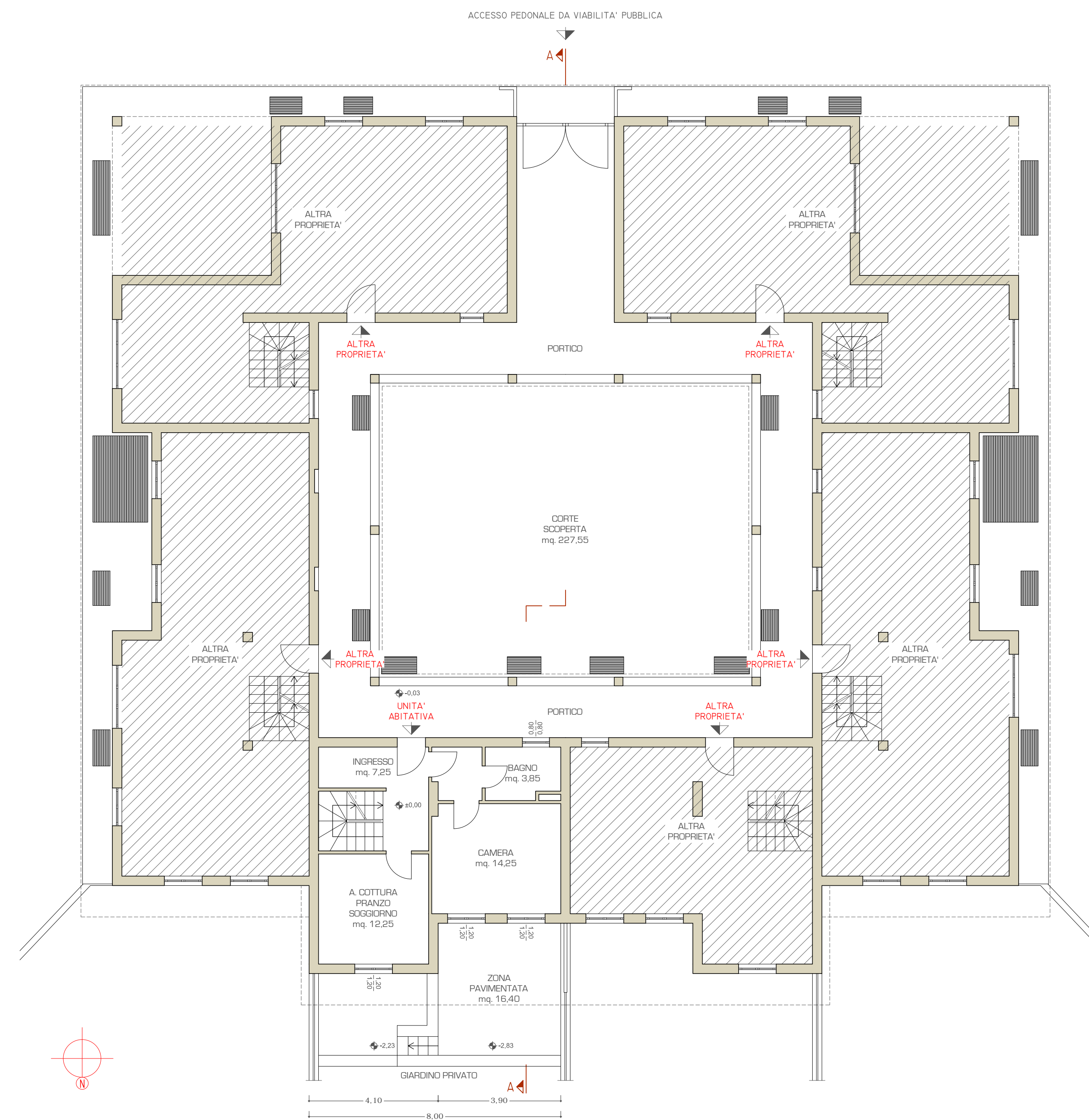

PIANO TERRA

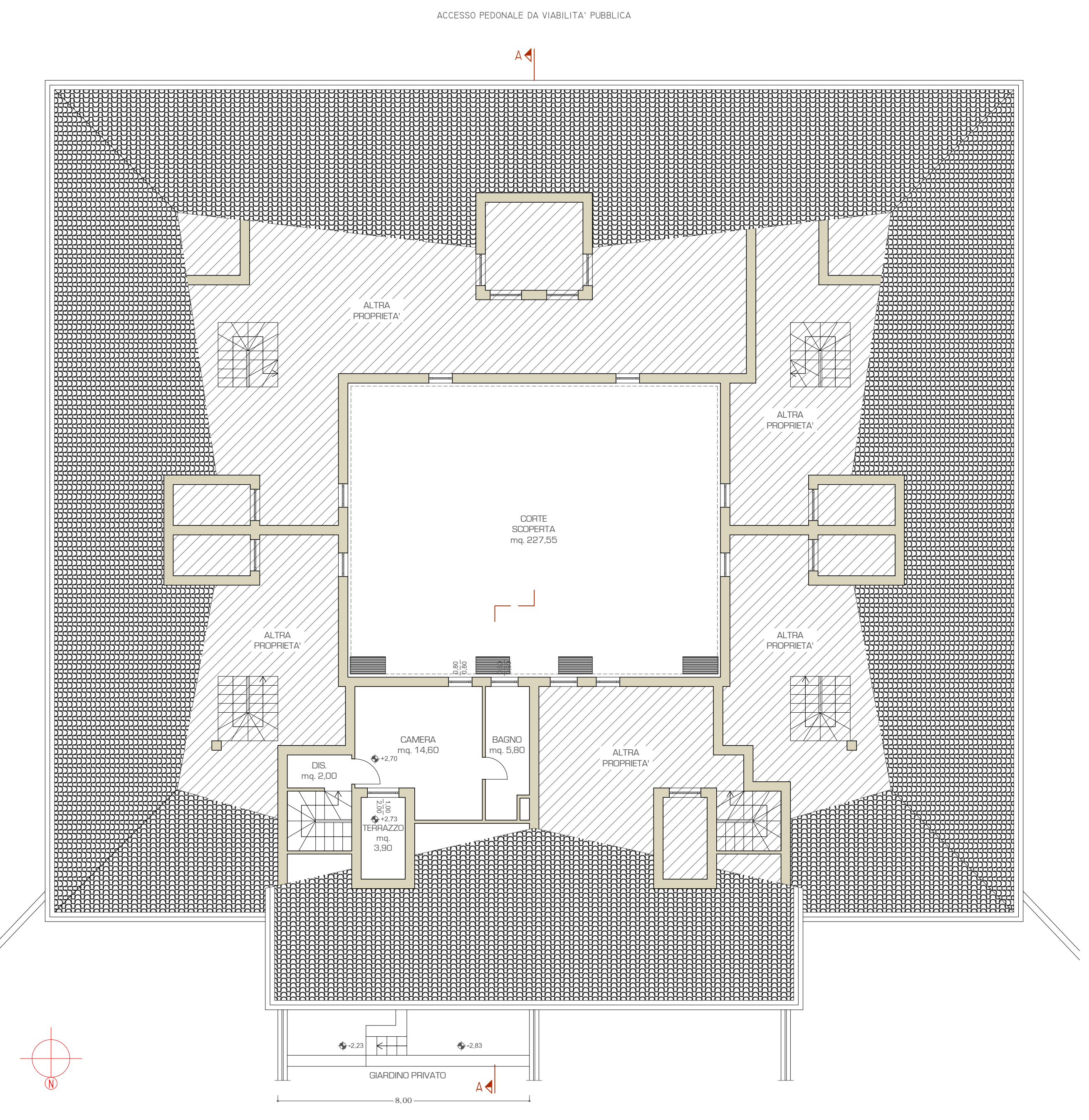

PIANO PRIMO

COMUNE DI TODI  
PROVINCIA DI PERUGIA

PROGETTO  
CAMBIO DI DESTINAZIONE D'USO PARZIALE DI LOCALI DI UN'ABITAZIONE,  
CON INCREMENTO DI S.U.C. AI SENSI DELL'ART. 76 DELLA L.R. 1/2015 E  
MODIFICA DI UN'APERTURA ESTERNA SUL GIARDINO PRIVATO

SITO  
FRAZ. SAN GIORGIO, VOC. MONTELUPOINO n. 82/1 - TODI

PROPRIETA'  
MINGO TATIANA

PROGETTO DEFINITIVO

PROGETTO ARCHITETTONICO  
ANTONIO CORRADI  
ARCHITETTO



PROGETTO - PIANTE - SEZIONE - PROSPETTI

TAVOLA 03

SCALA 1:100

EMISSIONE 31.08.2021

RIVISIONE:

COLLABORATORI / DISEGNATORI