Mod. B (Nuovo Catasto Edilizio Urbano)

NUOVO CATASTO EDILIZIO URBANO

Planimetria dell'immobile situato nel Comune di CASSINA RIZZARDI Via MONTICELLO

Ditta COMBIBILIARE "CONTICELLO" S.p.A.

Allegata alla dichiarazione presentata all'Ufficio Tecnico Erariale di COMO

61 51

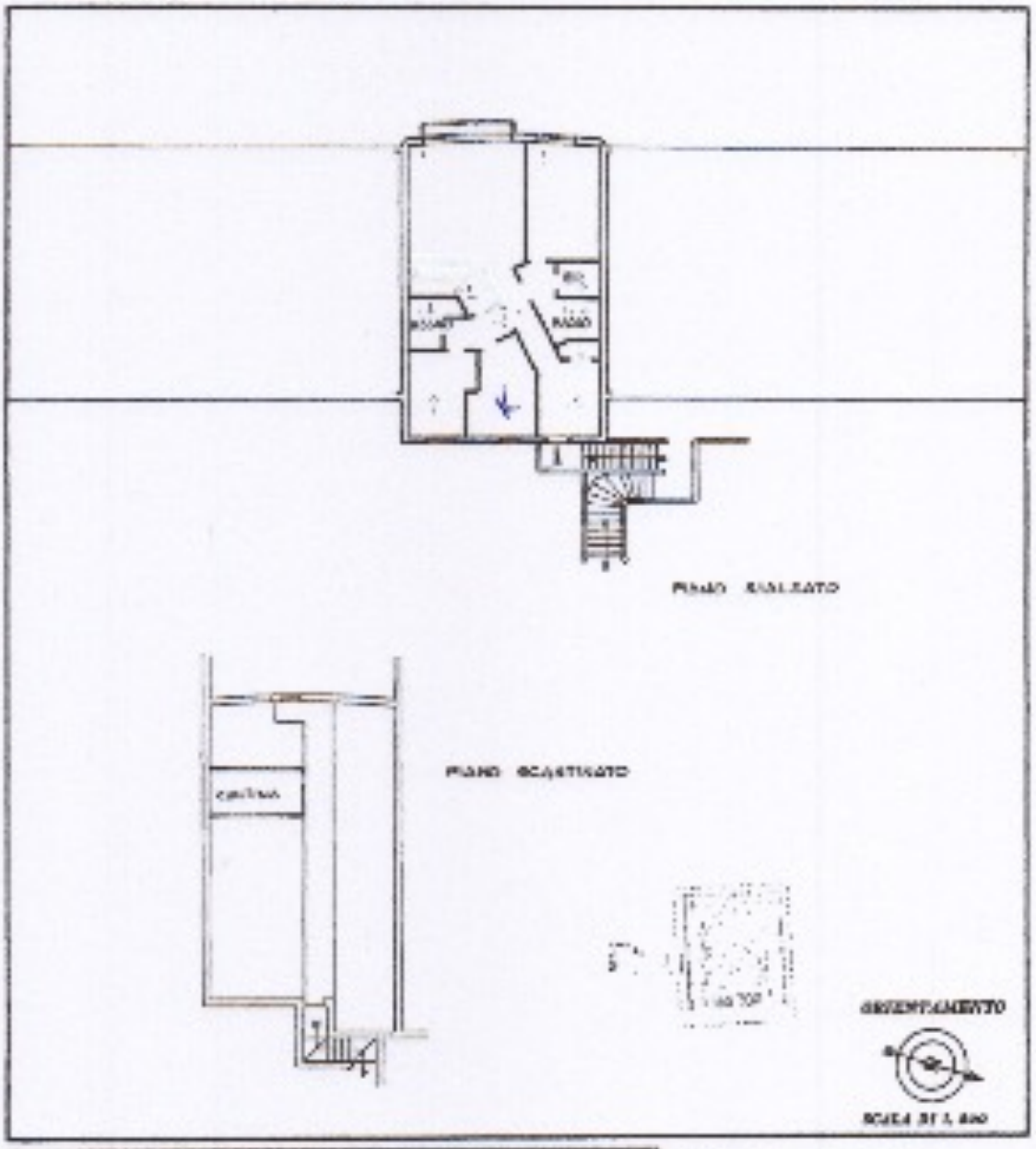

10 mm

SPAZIO RISERVATO PER LE ANNOTAZIONI D'UFFICIO

DATA

PROT. N° 251

Compilata dal Geometra Elio Bedogni

Iscritto all'Albo dei Geometri della Provincia di Milano n° 4552

Data

Firma Elio Bedogni

Ultima planimetria in atti

Catasto dei Fabbricati - Situazione al 30/10/2015 - Comune di CASSINA RIZZARDI (C020) - VIA ALESSANDRO VOLTA n. 4 piani: S1-T;