

Agenzia delle Entrate
CATASTO FABBRICATI
Ufficio Provinciale di
Messina

Dichiarazione protocollo n. ME0198366 del 04/12/2018

Planimetria di u.i.u. in Comune di Messina

Vicolo Giardinaggio

civ. 1

Identificativi Catastali:

Sezione:
Foglio: 216
Particella: 302
Subalterno: 4

Compilata da:
Bisazza Barbara

Iscritto all'albo:
Architetti

Prov. Messina

N. 1912

Scheda n. 1 Scala 1:100

PIANO SECONDO

Via Giardinaggio

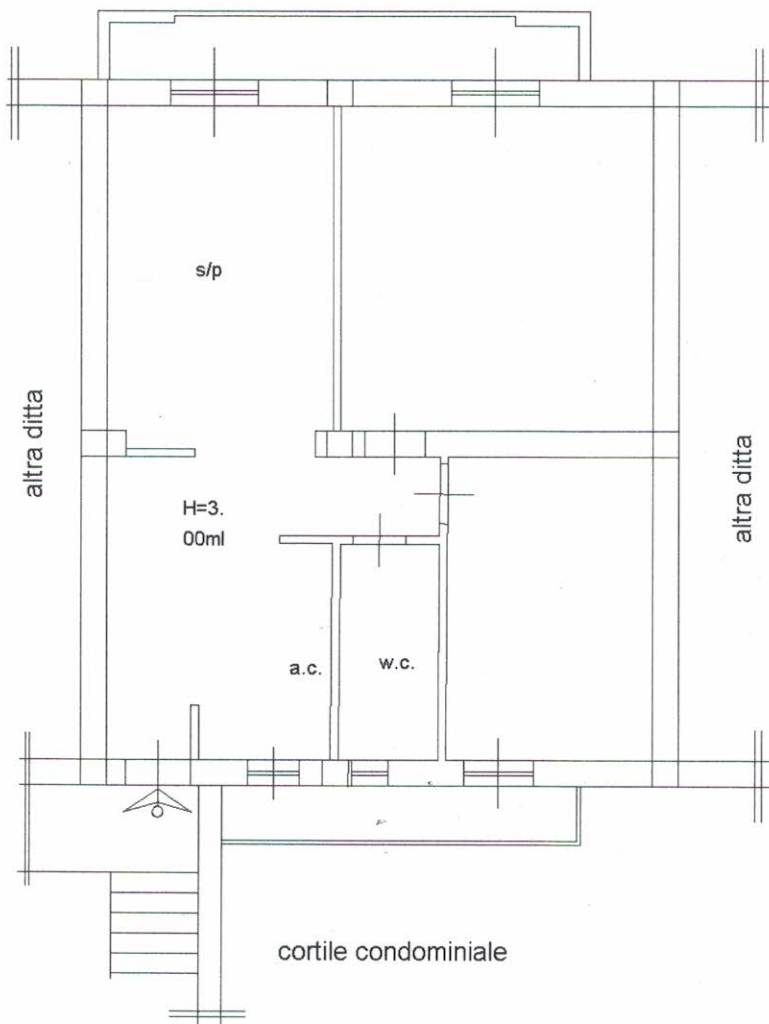

Catasto dei Fabbricati - Situazione al 17/03/2023 - Comune di MESSINA (F158) - < Foglio 216 Particella 302 Subalterno 4 >
VICOLO GIARDINAGGIO n. 275 Piano 2