

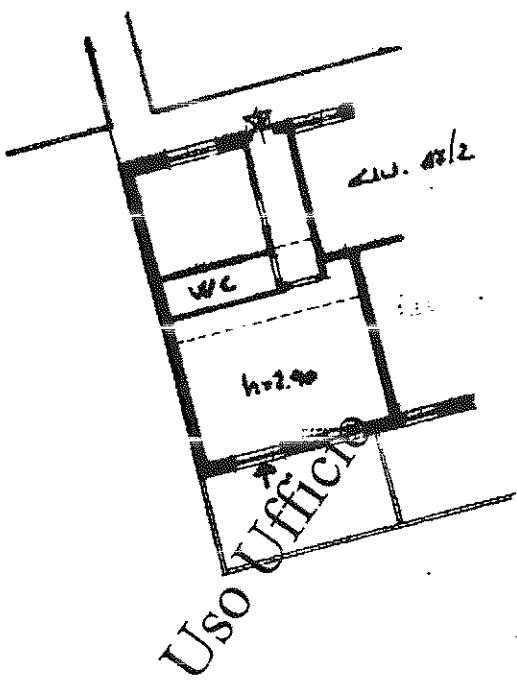

Planimetria di u.i.u. in Comune di RAPALLO via RETROVEDAS civ. 47/3

PIANO ATTICO



ORIENTAMENTO

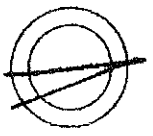

Dopo Istituto Poligrafico e Zecca dello Stato - P.T.

Dichiarazione di N.C.
Denuncia di variazione

Identificativi catastali
F. 34
n. 390 sub. 248

Compilate dal GEOMETRA PATRONE
(Titolo, cognome)
iscritto all'albo de GEOMETRI PATRONE
della provincia di GENOVA
data Firma



UFFICIO D. SCALA 0/1
RISERVA AL UFFICIO
- 2 GEN. 1907
L. 00/0/03