



MODULARIO  
F. 109 (mod. 467)



MINISTERO DELLE FINANZE  
DIREZIONE GENERALE DEL CATASTO E DEI SERVIZI TECNICI ERARIALI

Mod. B (Nuovo Catasto Edilizio Urbano)

Lire  
150

# 39 NUOVO CATASTO EDILIZIO URBANO

(R. DECRETO-LEGGE 15 APRILE 1948, N. 452)

Planimetria dell'immobile situato nel Comune di ESTE Via Deserto

Di [redacted] 1/2  
Annessa alla denominazione presentata all'Ufficio Tecnico Edilizio di [redacted] 1/2 PSDOVA

N.C.T.			N.C.E.U.					
Fg.	Al.	Topp.	Sec.	Fg.	Al.	Topp.	Sub.	Sub.
31	-	270	U	31	-	215	B	4

PIANO TERRA  
H. 2.30

PIANO PRIMO  
H. 2.80

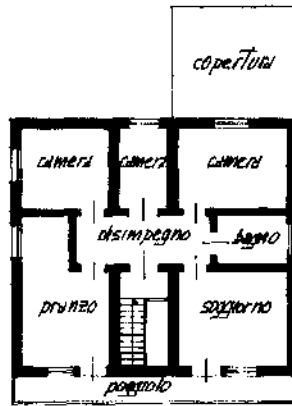
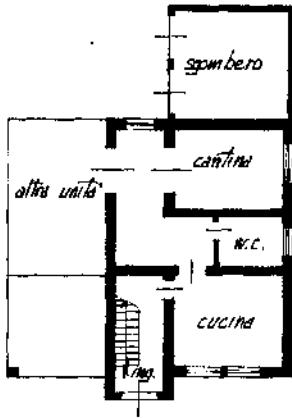

ORIENTAMENTO



SCALA DI 1:200

SPAZIO RISERVATO PER LE ANNOTAZIONI D'UFFICIO

DATA 14 MAG 1987 V. 12053  
PROT. N°



F 31 M 215 S 4 "A"

MODULARIO  
F. - ng. rend. 497



MINISTERO DELLE FINANZE  
DIREZIONE GENERALE DEL CATASTO E DEI SERVIZI TECNICI ERARIALI

Mod. B (Nuovo Catasto Edilizio Urbano)

Lire  
150

# 31 NUOVO CATASTO EDILIZIO URBANO

(R. DECRETO-LEGGI 12 APRILE 1989, N. 857)

Planimetria dell'immobile situato nel Comune di ESTE Via Deserto  
Ditta [REDACTED] PROP. FEB 1/2  
Allegata alla dichiarazione presentata all'Ufficio Tecnico Erariale di PADOVA

N.C.T.			N.C.E.U.					
Fg.	Alt.	Mapp.	Sec.	Fg.	Alt.	Mapp.	Sub.	Sub.
31	-	270	U	31	-	215	-	2

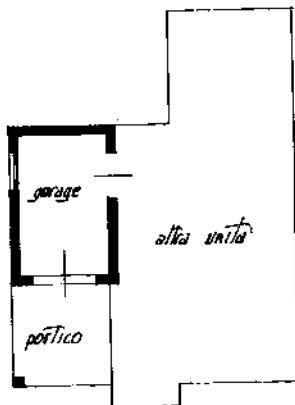

PIANO TERZO  
H. 230

ORIENTAMENTO



SCALA DI 1:200

SPAZIO RISERVATO PER LE ANNOTAZIONI D'UFFICIO

DATA

PROT. N° 14 MAR 1987 V. 2053



F 31 M 215 S 2