



N=29700

E=-18000

1 Particella: 584

Comune: (PC) PIACENZA  
Foglio: 79  
Scala originale: 1:2000  
Dimensione cornice: 534.000 x 378.000 metProtocollo pratica T262819/2024  
19-Jan-2024 16:8:37

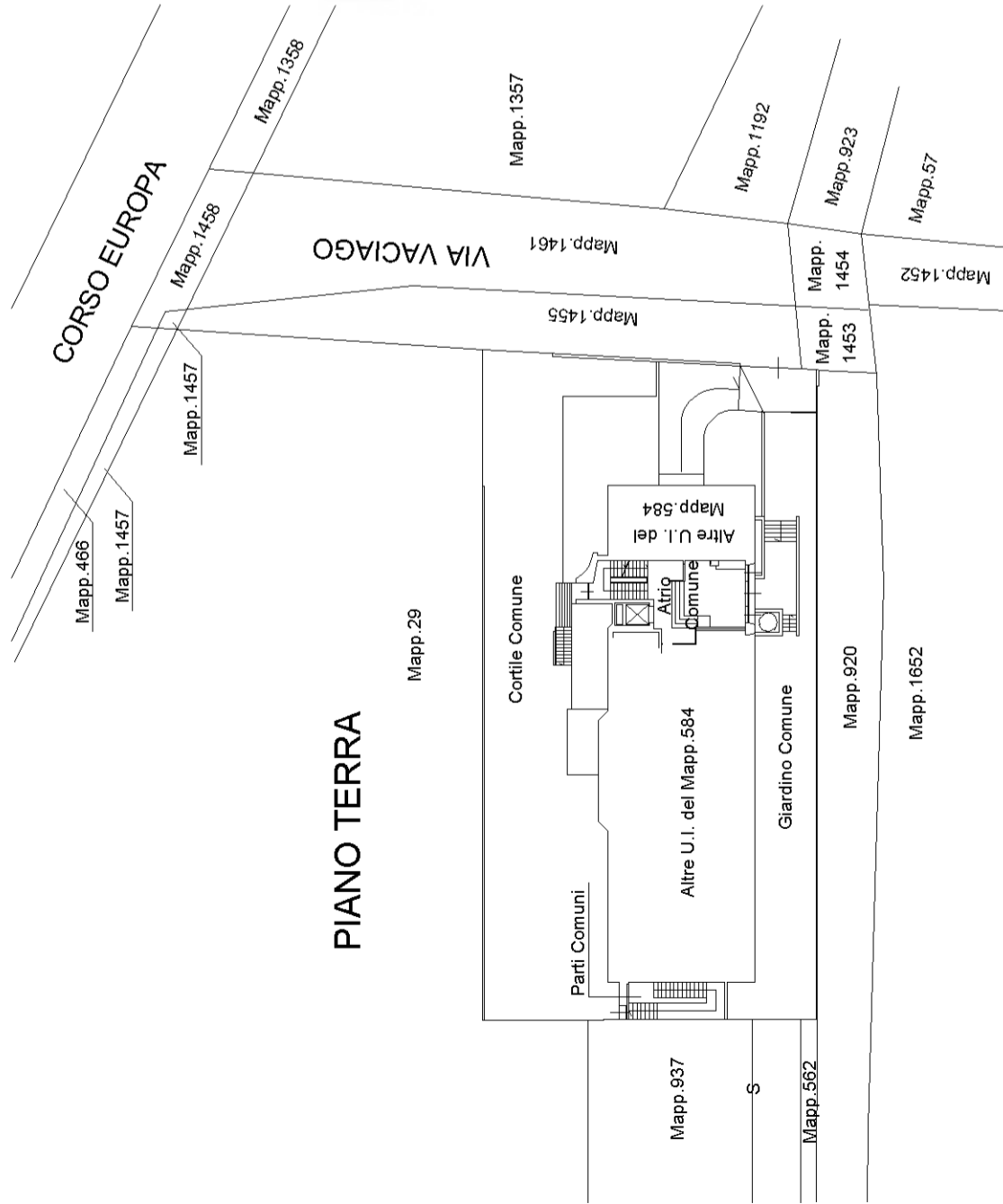

**PIANO PRIMO**

(PIANO 1)

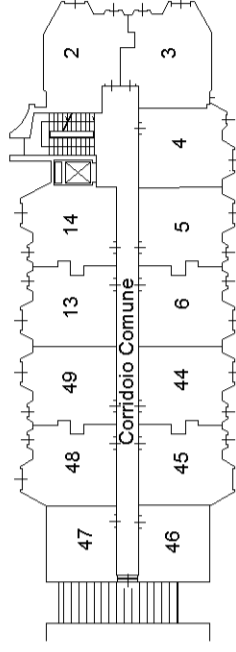

**PIANO SECONDO**

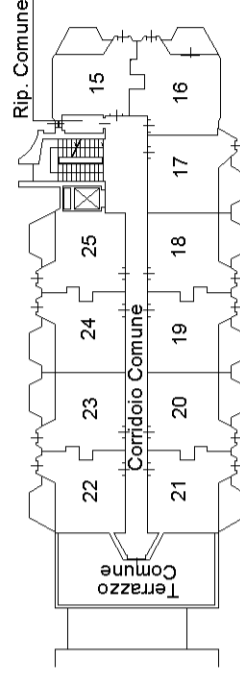

**PIANO TERZO**

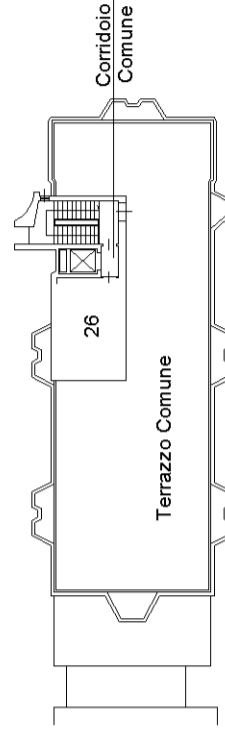

ASTAlegale.net

**PIANO PRIMO SOTTOSTRADA**

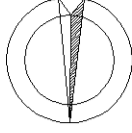
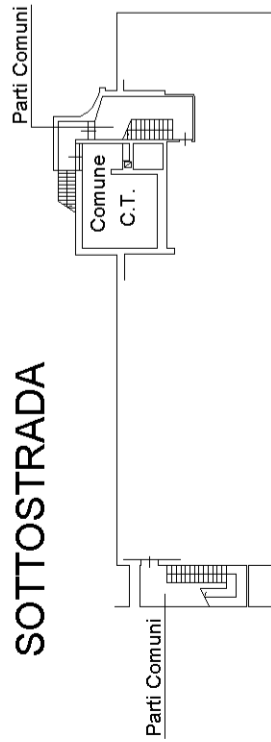

## ACCERTAMENTO DELLA PROPRIETÀ IMMOBILIARE URBANA ELENCO DEI SUBALTERNI ASSEGNATI

Comune PIACENZA	Sezione	Foglio 79	Particella 584	Tipo mappale	del:
--------------------	---------	--------------	-------------------	--------------	------

Sub	UBICAZIONE via/piazza	n.civ	Piani	Scala	Int	DESCRIZIONE
2	via alessandro vaciago	12	1			ABITAZIONE DI TIPO CIVILE
3	via alessandro vaciago	12	1			ABITAZIONE DI TIPO CIVILE
4	via alessandro vaciago	12	1			ABITAZIONE DI TIPO CIVILE
5	via alessandro vaciago	12	1			ABITAZIONE DI TIPO CIVILE
6	via alessandro vaciago	12	1			ABITAZIONE DI TIPO CIVILE
13	via alessandro vaciago	12	1			ABITAZIONE DI TIPO CIVILE
14	via alessandro vaciago	12	1			ABITAZIONE DI TIPO CIVILE
15	via alessandro vaciago	12	2			ABITAZIONE DI TIPO CIVILE
16	via alessandro vaciago	12	2			ABITAZIONE DI TIPO CIVILE
17	via alessandro vaciago	12	2			ABITAZIONE DI TIPO CIVILE
18	via alessandro vaciago	12	2			ABITAZIONE DI TIPO CIVILE
19	via alessandro vaciago	12	2			ABITAZIONE DI TIPO CIVILE
20	via alessandro vaciago	12	2			ABITAZIONE DI TIPO CIVILE
21	via alessandro vaciago	12	2			ABITAZIONE DI TIPO CIVILE
22	via alessandro vaciago	12	2			ABITAZIONE DI TIPO CIVILE
23	via alessandro vaciago	12	2			ABITAZIONE DI TIPO CIVILE
24	via alessandro vaciago	12	2			ABITAZIONE DI TIPO CIVILE
25	via alessandro vaciago	12	2			ABITAZIONE DI TIPO CIVILE
26	via alessandro vaciago	12	3			ABITAZIONE DI TIPO CIVILE
28	via alessandro vaciago	12	T			UFFICIO
29	via alessandro vaciago	12	T			UFFICIO
41						SOPPRESSO
42	via alessandro vaciago	12	S1			MAGAZZINO
43	via alessandro vaciago	12	S1			MAGAZZINO
44	via alessandro vaciago	12	1			ABITAZIONE DI TIPO CIVILE
45	via alessandro vaciago	12	1			ABITAZIONE DI TIPO CIVILE
46	via alessandro vaciago	12	1			ABITAZIONE DI TIPO CIVILE
47	via alessandro vaciago	12	1			ABITAZIONE DI TIPO CIVILE
48	via alessandro vaciago	12	1			ABITAZIONE DI TIPO CIVILE
49	via alessandro vaciago	12	1			ABITAZIONE DI TIPO CIVILE

*Visura telematica*



MODULARIO  
S. I. N. 498



MINISTERO DELLE FINANZE  
DIPARTIMENTO DEL TERRITORIO  
CATASTO EDILIZIO URBANO (RDL 13-4-1939, n. 652)

Planimetria di u.i.u. in Comune di PIACENZA via STRADA DELLA MAGNANA

MOD. AN (CEU)

LIRE  
300

155  
CIV.

PIANO S1

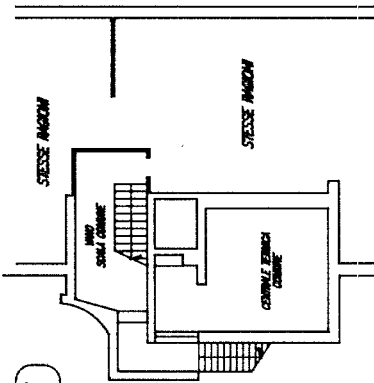

PIANO 1°

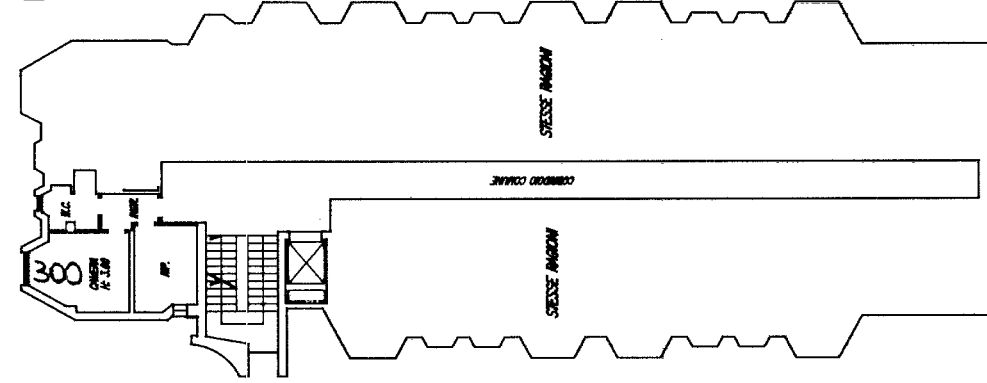

PIANO TERRA

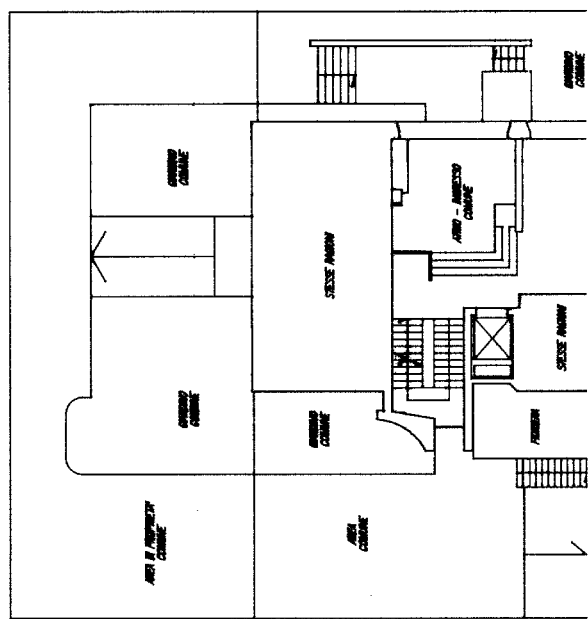

STRADA DELLA MAGNANA

ORIENTAMENTO



SCALA DI 1:200

RISERVATO ALL'UFFICIO

AMSO

22 LUG. 1998

Compilata dal **GEOMETRA** (Titolo cognome e nome) **GIACOMO GUALLERIA** della Proprietà in Piacenza  
N° **5063**  
Iscritto all'albo de **GEOMETRI** della provincia di **PIACENZA** data **15/07/96** Firma

Dichiarazione di N.C.   
Denuncia di variazione   
Identificativi catastali  
F. **584** sub. **2**  
n. **1141/01**

Catasto ed. Fabbricati - Situazione al 08/01/2024 - Comune di PIACENZA (G555) - Foglio 79 - Particella 584 - Subalterno 2  
STRADA DELLA MAGNANA n. SC Piano 1

Ultima planimetria in atti

MODULARIO  
F. 19 rev. 487



MINISTERO DELLE FINANZE  
DIREZIONE GENERALE DEL CATASTO E DEI SERVIZI TECNICI ERARIALI

MOD. B (Nuovo Catasto Edilizio Urbano)

Lire  
150

# 143 NUOVO CATASTO EDILIZIO URBANO

(R. DECRETO-LEGGE 13 APRILE 1939, N. 652)

Planimetria dell'immobile situato nel Comune di PIACENZA Via GORRA

Ditta LA PROVINCIALE S.r.l.

Allegata alla dichiarazione presentata all'Ufficio Tecnico Erariale di PIACENZA

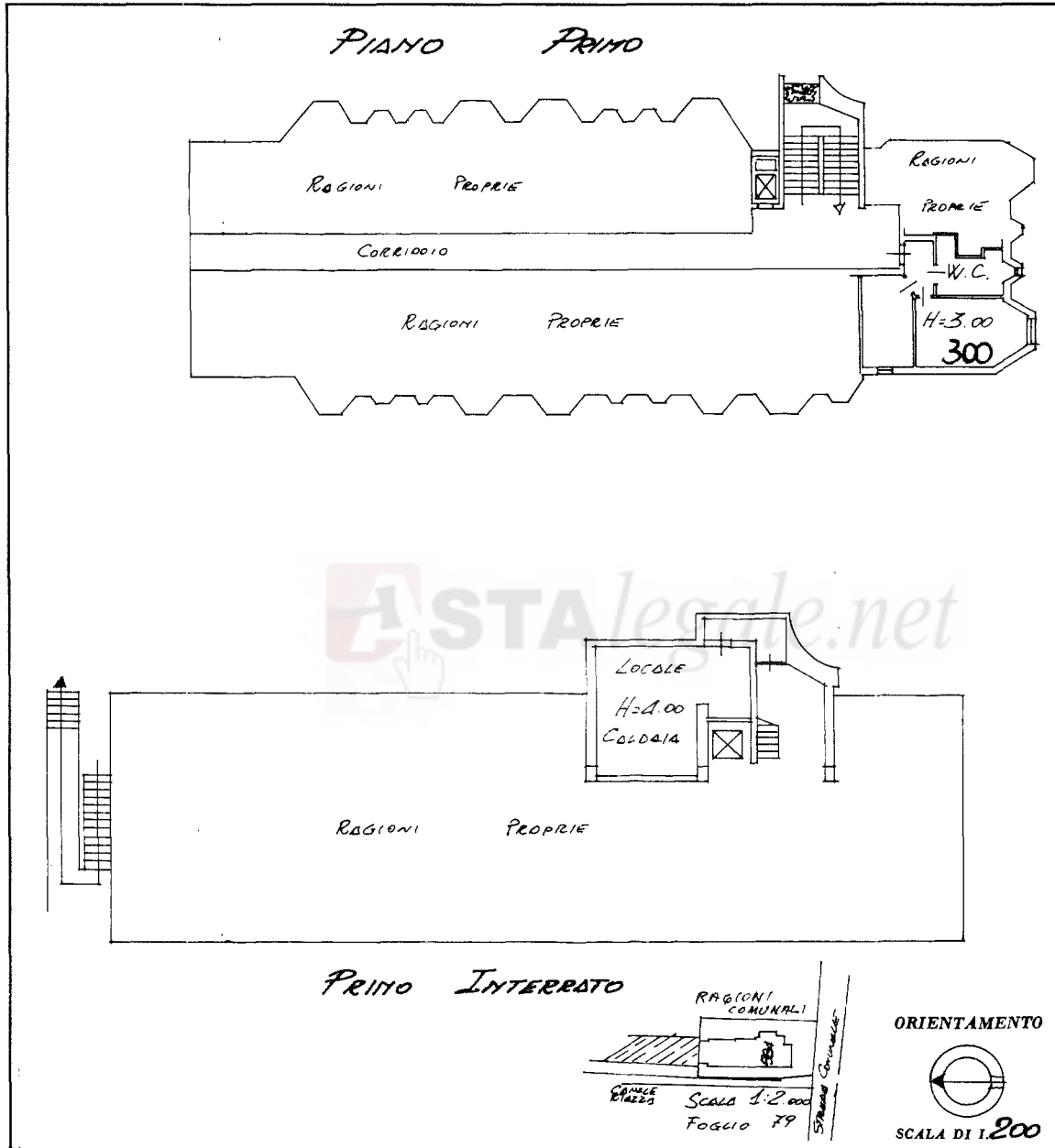

SPAZIO RISERVATO PER LE ANNOTAZIONI D'UFFICIO	
DATA	10. NOV. 1986
PROT. N°	6662
FOGLIO	79
MAPPALE	584
SUBALTERNO	3
N° d'ordine 1	

Compilata dal Geom. ARTURO PRANDINI  
(Titolo, nome e cognome del tecnico)  
 Iscritto all'Albo dei Geometri della Provincia di PIACENZA  
 DATA 4/11/86  
 Firma: Arturo Prandini  
 Collegio Geometri della Provincia di PIACENZA  
 N.° 523  
 ARTURO PRANDINI

Catasto dei Fabbricati - Situazione al 08/01/2024 - Comune di PIACENZA(G535) - < Foglio 79 - Particella 584 - Subalterno 3 >  
Innau 01  
VIA EGIDIO GORRA Piano 1

Ultima planimetria in atti

MODULARIO  
F. rig. rend. 497



MINISTERO DELLE FINANZE  
DIREZIONE GENERALE DEL CATASTO E DEI SERVIZI TECNICI ERARIALI

MOD. B (Nuovo Catasto Edilizio Urbano)

Lire  
150

# 142 NUOVO CATASTO EDILIZIO URBANO

(R. DECRETO-LEGGE 13 APRILE 1939, N. 652)

Planimetria dell'immobile situato nel Comune di PIACENZA Via GORRA

Ditta LA PROVINCIALE S.r.l.

Allegata alla dichiarazione presentata all'Ufficio Tecnico Erariale di PIACENZA

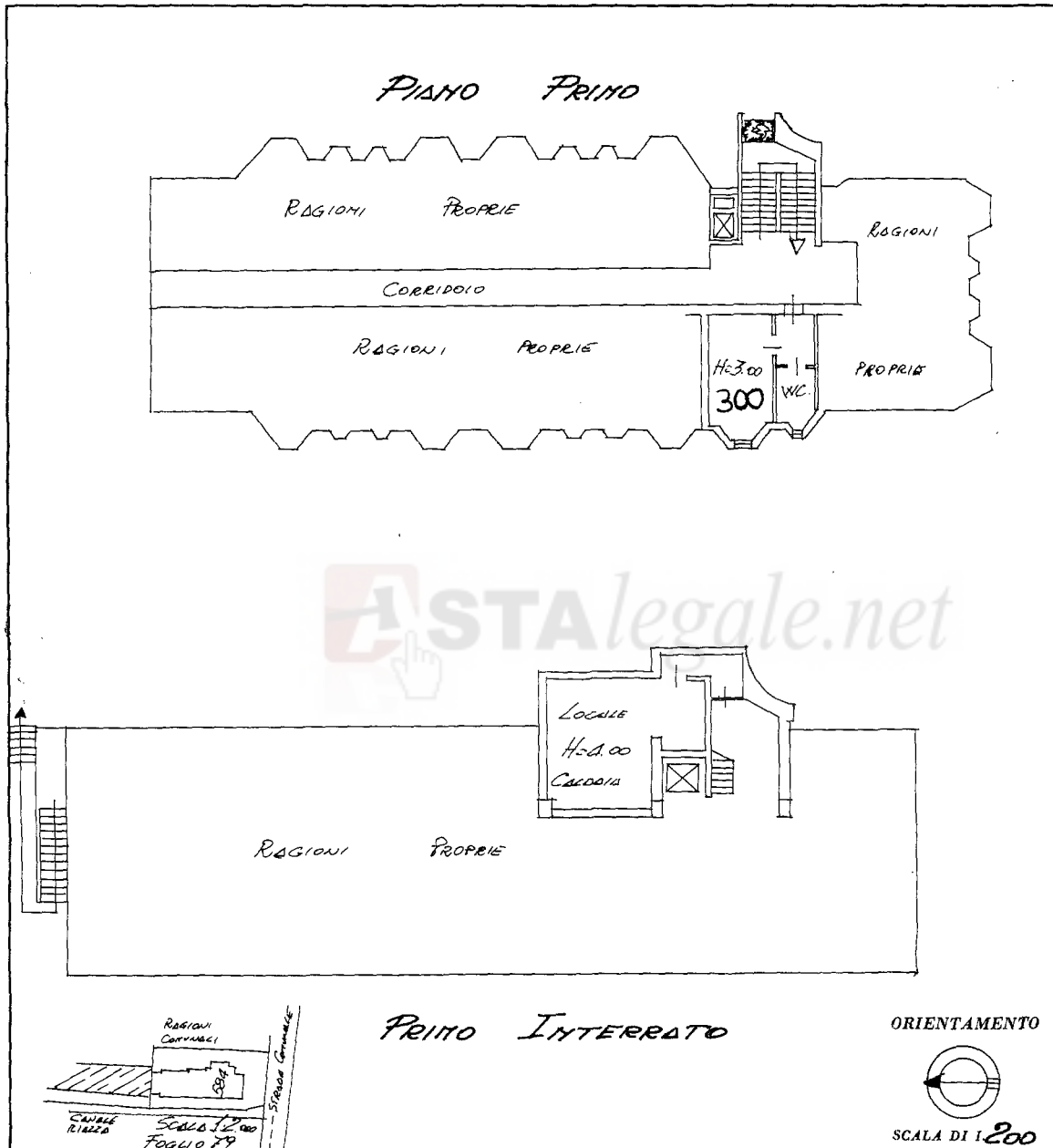

SPAZIO RISERVATO PER LE ANNOTAZIONI D'UFFICIO	
DATA	10 NOV. 1986
PROT. N°	6443
FOGLIO	79
MAPPALE	584
SUBALTERNO	4
N° d'ordine	1

Compilata dal Geom. ARTURO PRANDINI  
(Titolo, nome e cognome del tecnico)  
Iscritto all'Albo de i. Geometri  
della Provincia di PIACENZA  
DATA 4/4/86  
Firma allegata Arturo Prandini  
della Provincia di Piacenza  
N° 523  
ARTURO PRANDINI

Ultima planimetria in atti



MINISTERO DELLE FINANZE  
DIREZIONE GENERALE DEL CATASTO E DEI SERVIZI TECNICI ERARIALI

MOD. B (Nuovo Catasto Edilizio Urbano)

Lire  
150

# 141 NUOVO CATASTO EDILIZIO URBANO

(R. DECRETO-LEGGE 13 APRILE 1930, N. 652)

Planimetria dell'immobile situato nel Comune di PIACENZA Via GORRA

Ditta LA PROVINCIALE S.r.l.

Allegata alla dichiarazione presentata all'Ufficio Tecnico Erariale di PIACENZA

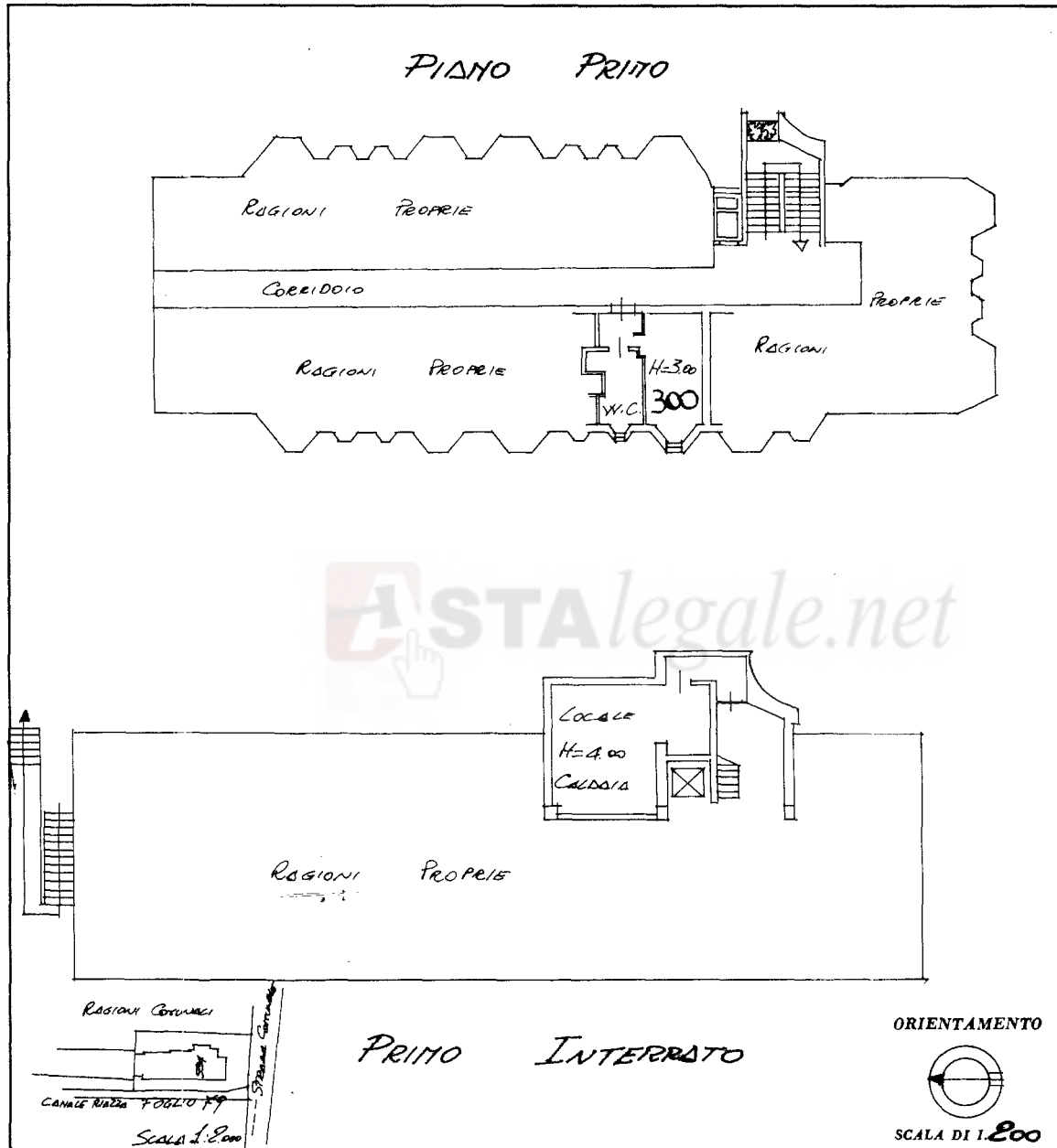

SPAZIO RISERVATO PER LE ANNOTAZIONI D'UFFICIO	
DATA	10. NOV 1986
PROT. N°	6444
FOGLIO	79
MAPPALE	584
SUBALTERNO	5
N° d'ordine 1	

Compilata dal Geom. Arturo Prandini  
(Titolo, nome e cognome del tecnico)  
Iscritto all'Albo dei Geometri della Provincia di Piacenza  
DATA 4/11/86  
Firma: Prandini Arturo  
Collegio Geometri della Provincia di Piacenza  
M.° 523  
ARTURO PRANDINI

Ultima planimetria in atti



MODULARIO  
F. rig. end. 497



MINISTERO DELLE FINANZE  
DIREZIONE GENERALE DEL CATASTO E DEI SERVIZI TECNICI ERARIALI

Mod. R (Nuovo Catasto Edilizio Urbano)

Lire  
150

# 140 NUOVO CATASTO EDILIZIO URBANO

(R. DECRETO-LEGGE 13 APRILE 1939, N. 632)

Planimetria dell'immobile situato nel Comune di **PIACENZA** Via **GORRA**

Ditta **LA PROVINCIALE S.r.l.**

Allegata alla dichiarazione presentata all'Ufficio Tecnico Erariale di **PIACENZA**

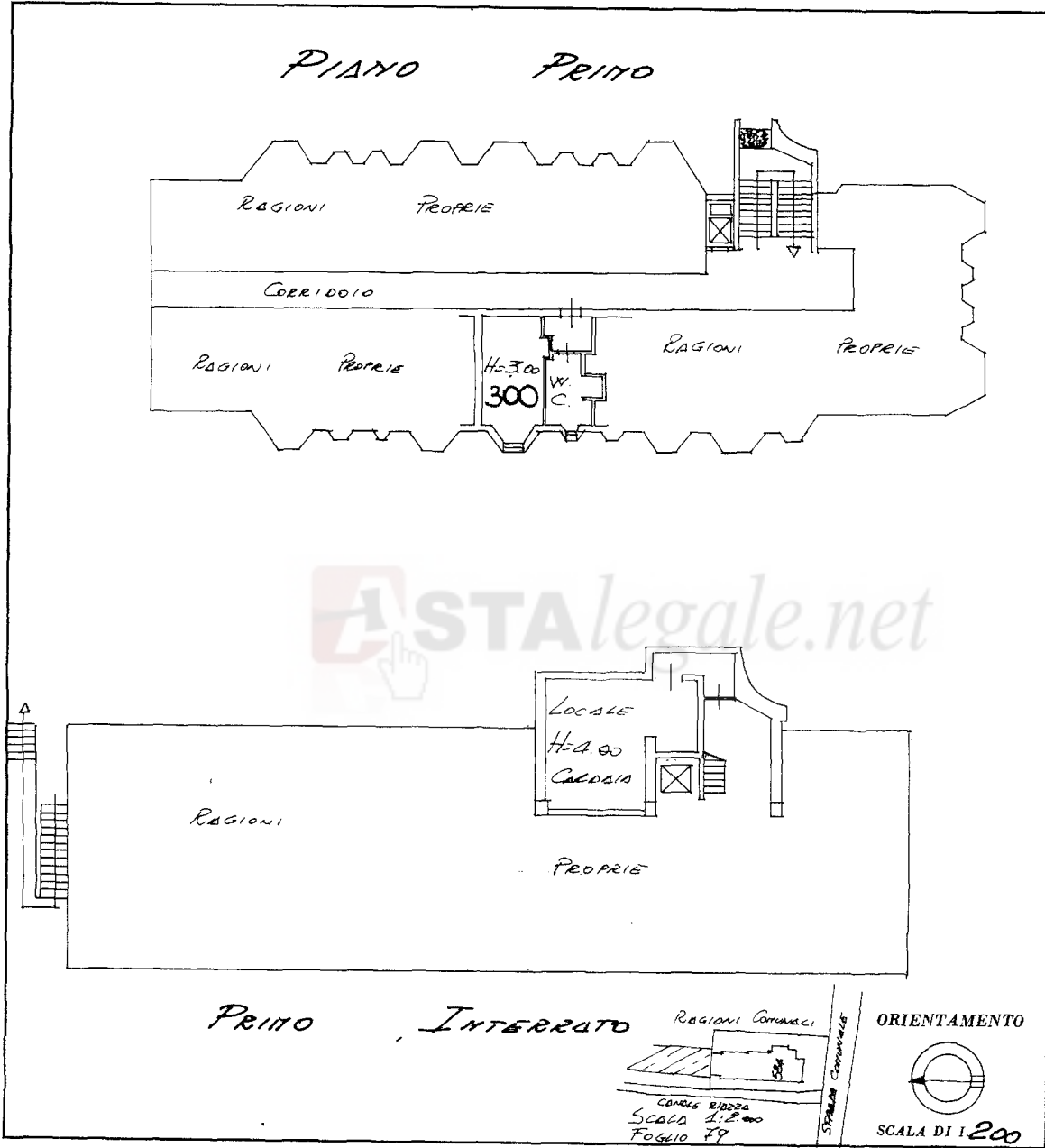

SPAZIO RISERVATO PER LE ANNOTAZIONI D'UFFICIO	
DATA 10. NOV. 1986	FOGLIO 79
PROT. N° 6445	MAPPALE 584
	SUBALTERNO 6
N° to d'ordine 1	

Compilata dal **Geom. ARTURO PRANDINI**  
(Titolo, nome e cognome del tecnico)  
 Iscritto all'Albo de **Geometri**  
 della Provincia di **PIACENZA**  
 DATA **4/11/86**  
 Firma: **Arturo Prandini**  
 Collegio Geometri  
 della Provincia di Piacenza  
 N.° 523  
 ARTURO PRANDINI

Catasto dei Fabbricati - Situazione al 08/01/2024 - Comune di PIACENZA(G535) - < Foglio 79 - Particella 584 - Subalterno 6 >  
invari 01  
VIA EGIDIO GORRA Piano I

Ultima planimetria in atti

MODULARIO  
P. 99 mod. 487



MINISTERO DELLE FINANZE  
DIREZIONE GENERALE DEL CATASTO E DEI SERVIZI TECNICI ERARIALI

Mod. B (Nuovo Catasto Edilizio Urbano)

Lire  
150

# 150 NUOVO CATASTO EDILIZIO URBANO

(R. DECRETO-LEGGE 13 APRILE 1939, N. 652)

Planimetria dell'immobile situato nel Comune di PIACENZA Via GORRA

Ditta LA PROVINCIALE S.r.l.

Allegata alla dichiarazione presentata all'Ufficio Tecnico Erariale di PIACENZA

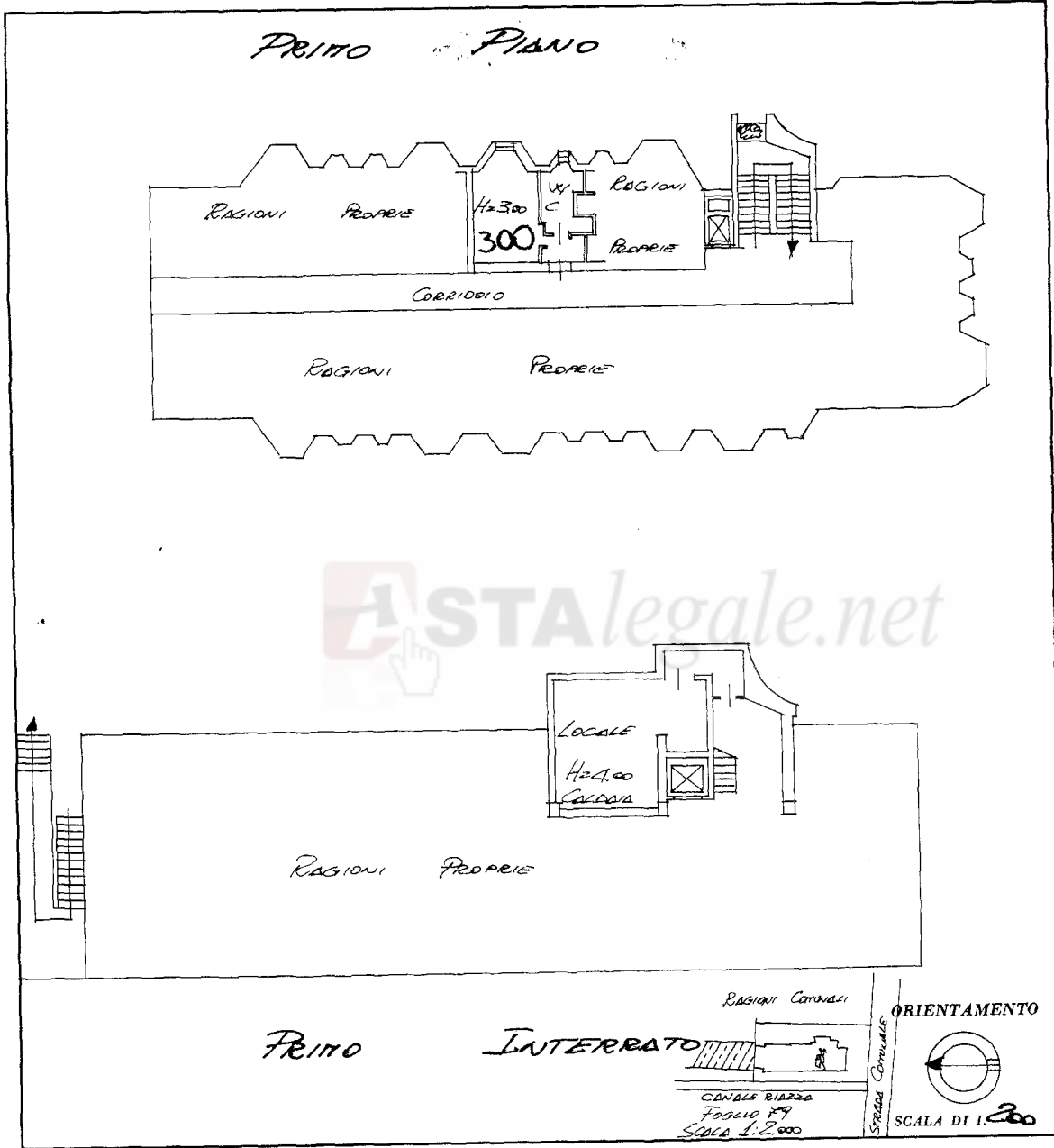

ASTAlegale.net

SPAZIO RISERVATO PER LE ANNOTAZIONI D'UFFICIO	
DATA <b>10. NOV. 1986</b>	FOGLIO <b>79</b>
PROT. N° <b>6453</b>	MAPPALE <b>584</b>
	SUBALTERNO <b>13</b>
N°to d'ordine <b>1</b>	

Compilata dal **Geom. ARTURO PRANDINI**  
(Titolo, nome e cognome del tecnico)  
Iscritto all'Albo dei **Geometri**  
della Provincia di **PIACENZA**  
DATA **4/11/86**  
Firma: **Arturo Prandini**  
della Provincia di **Piacenza**  
N° **523**  
**ARTURO PRANDINI**

Catasto dei Fabbricati - Situazione al 08/01/2024 - Comune di PIACENZA(G535) - < Foglio 79 - Particella 584 - Subalterno 13 >  
Via EGIDIO GORRA Piano I

Ultima planimetria in atti

1874  
MODULARIO  
F. n.º rend. 497



MINISTERO DELLE FINANZE  
DIREZIONE GENERALE DEL CATASTO E DEI SERVIZI TECNICI ERARIALI

MOD. B (Nuovo Catasto Edilizio Urbano)

Lire  
150

# 149 NUOVO CATASTO EDILIZIO URBANO

(R. DECRETO-LEGGE 13 APRILE 1978, N. 682)

Planimetria dell'immobile situato nel Comune di PIACENZA Via GORRA

Ditta LA PROVINCIALE S.r.l.

Allegata alla dichiarazione presentata all'Ufficio Tecnico Erariale di PIACENZA

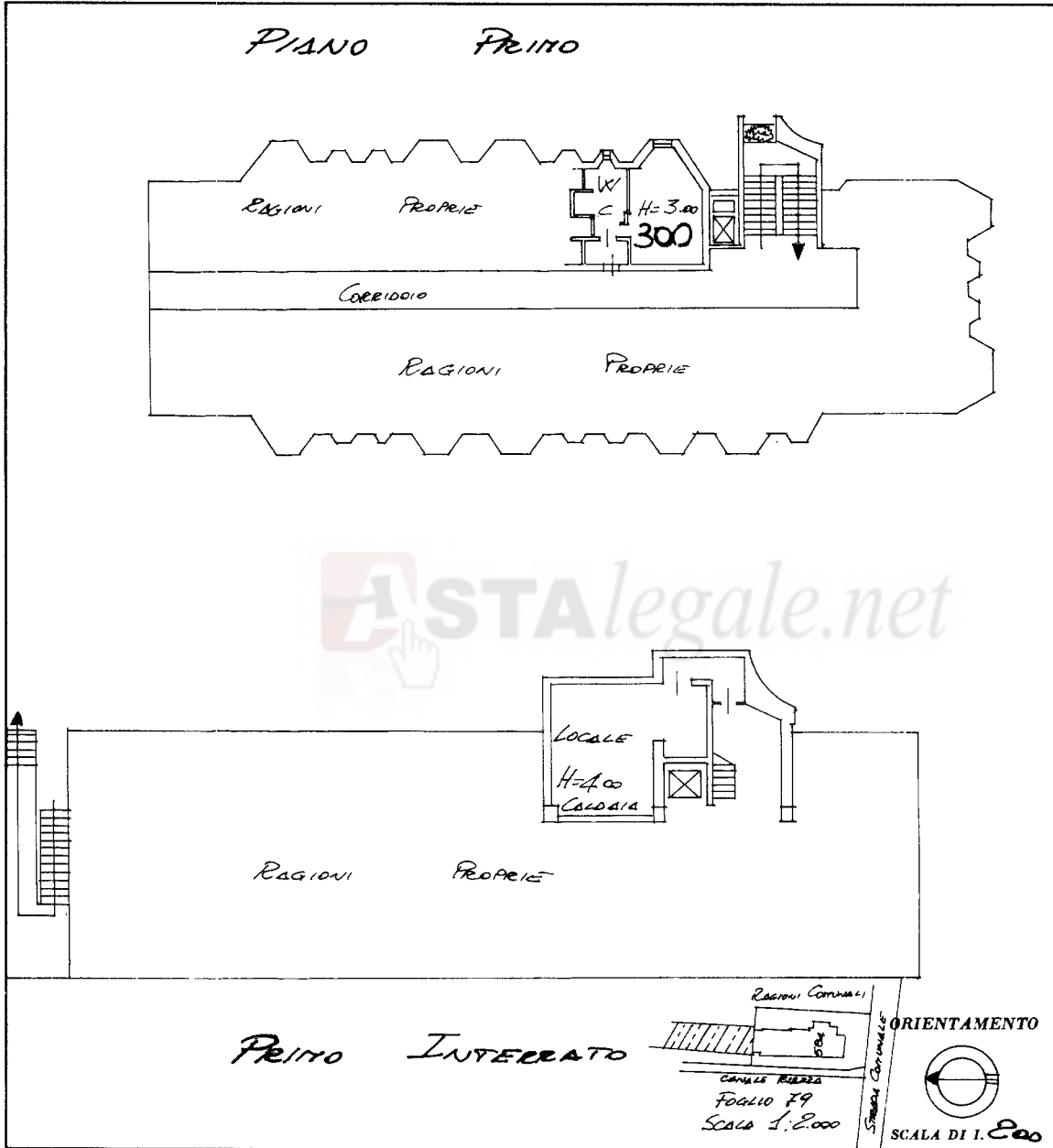

SPAZIO RISERVATO PER LE ANNOTAZIONI D'UFFICIO	
DATA	10. NOV. 1986
PROT. N°	6454
FOGLIO	79
MAPPALE	584
SUBALTERNO	14
N°to d'ordine 1	

Compilata dal Geom. Arturo PRANDINI  
(Titolo, nome e cognome del tecnico)  
Iscritto all'Albo dei Geometri  
della Provincia di PIACENZA  
DATA 4/11/86  
Firma: Arturo Prandini

Catasto dei Fabbricati - Situazione al 08/01/2024 - Comune di PIACENZA(G535) - < Foglio 79 - Particella 584 - Subalterno 14 >  
 invariato  
 VIA EGIDIO GORRA Piano I

Ultima planimetria in atti

MODULARIO  
F. n. 487



MINISTERO DELLE FINANZE  
DIREZIONE GENERALE DEL CATASTO E DEI SERVIZI TECNICI ERARIALI

MOD. B (Nuovo Catasto Edilizio Urbano)

Lire  
150

# 148 NUOVO CATASTO EDILIZIO URBANO

(R. DECRETO-LEGGE 13 APRILE 1939, N. 682)

Planimetria dell'immobile situato nel Comune di PIACENZA Via GORRA

Ditta LA PROVINCIALE S.r.l.

Allegata alla dichiarazione presentata all'Ufficio Tecnico Erariale di PIACENZA

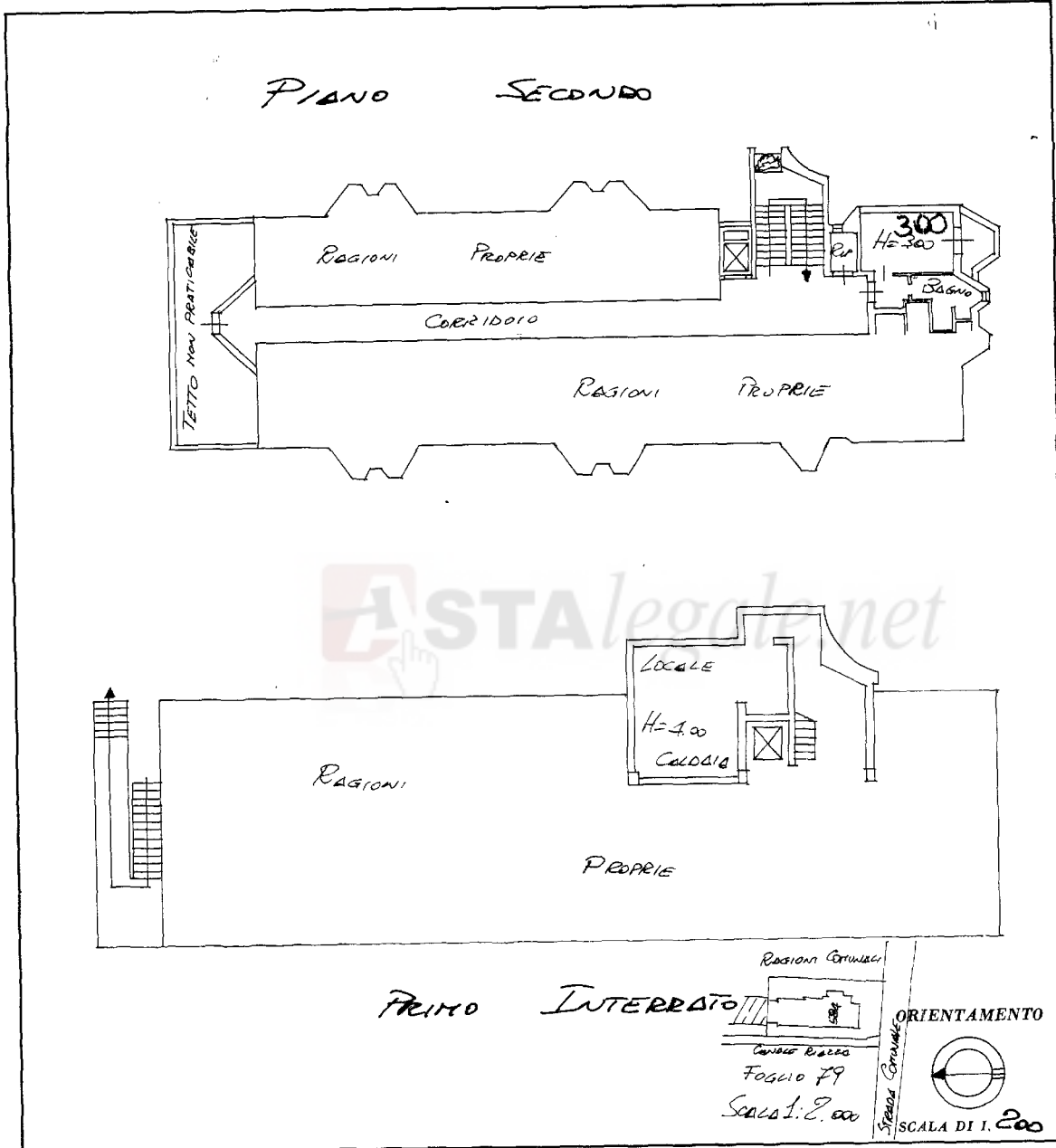

SPAZIO RISERVATO PER LE ANNOTAZIONI D'UFFICIO	
DATA	10. NOV. 1986
PROT. N°	6455
FOGLIO	79
MAPPALE	584
SUBALTERNO	15
N° d'ordine	1

Compilata dal Geom. Arturo Prandini  
(Titolare, nome e cognome del tecnico)  
Iscritto all'Albo dei Geometri  
della Provincia di PIACENZA  
DATA 11/11/86  
Firma Arturo Prandini  
della Provincia di PIACENZA  
N.° 523  
ARTURO PRANDINI

Catasto dei Fabbricati - Situazione al 08/01/2024 - Comune di PIACENZA(G535) - < Foglio 79 - Particella 584 - Subalterno 15 >  
 VIA EGIDIO GORRA Piano 2

Ultima planimetria in atti



MINISTERO DELLE FINANZE  
DIREZIONE GENERALE DEL CATASTO E DEI SERVIZI TECNICI ERARIALI

MOD. B (Nuovo Catasto Edilizio Urbano)

Lire  
150

# 147 NUOVO CATASTO EDILIZIO URBANO

(R. DECRETO-LEGGE 13 APRILE 1939, N. 682)

Planimetria dell'immobile situato nel Comune di PIACENZA Via GORRA

Ditta LA PROVINCIALE S.r.l.

Allegata alla dichiarazione presentata all'Ufficio Tecnico Erariale di PIACENZA

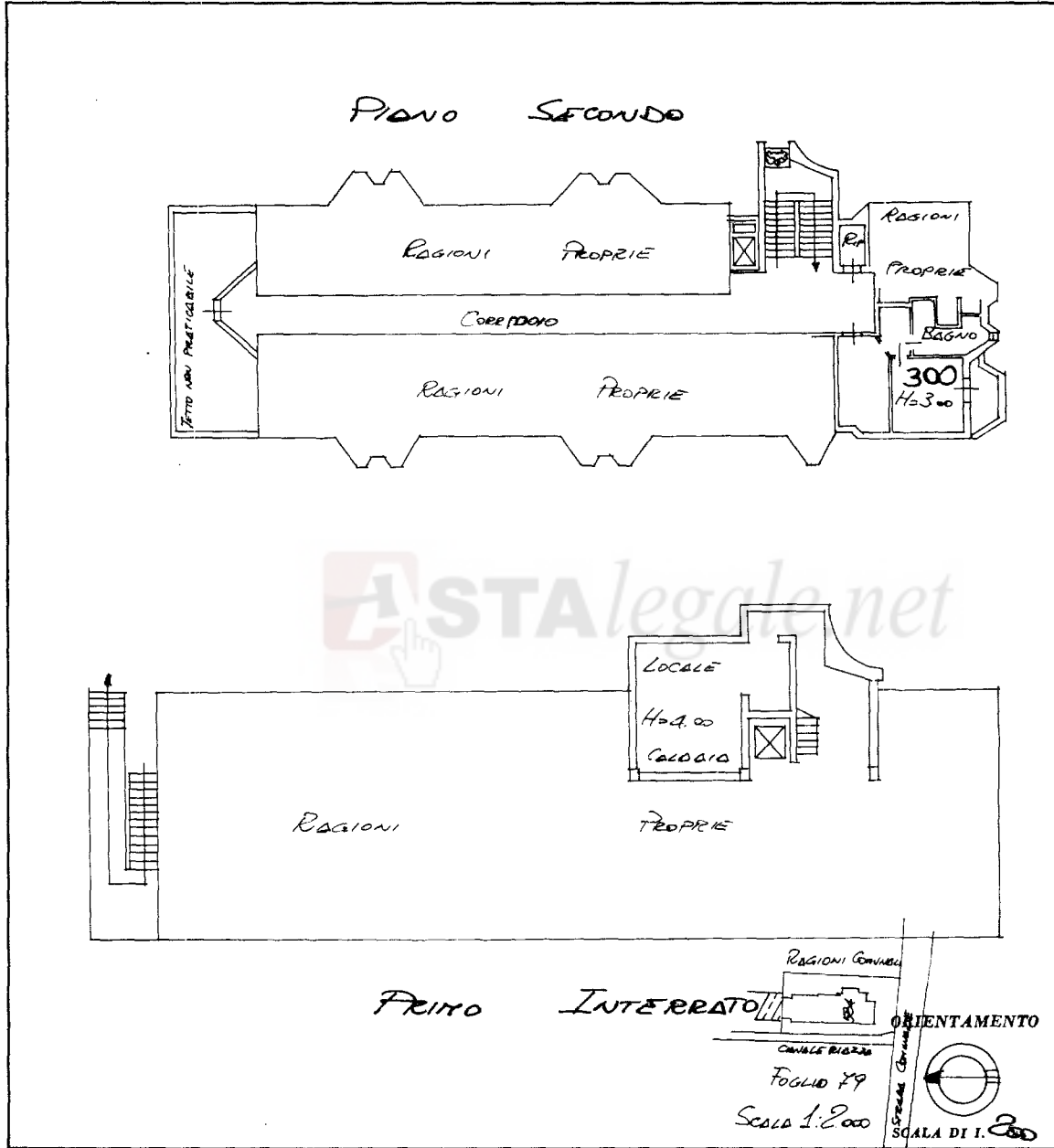

SPAZIO RISERVATO PER LE ANNOTAZIONI D'UFFICIO	
DATA	10. NOV. 1986
PROT. N°	6456
FOGLIO	79
MAPPALE	584
SUBALTERNO	16
N° d'ordine	1

Compilata dal Geom. Arturo Prandini  
(Titolo, nome e cognome del tecnico)  
 Iscritto all'Albo dei Geometri  
 della Provincia di PIACENZA  
 DATA 4/11/86  
 Firmatario Arturo Prandini  
 della Provincia di Piacenza  
 N.° 523  
 ARTURO PRANDINI

Ultima planimetria in atti

MINISTRI ERARI  
F. n. g. ren. 487



MINISTERO DELLE FINANZE  
DIREZIONE GENERALE DEL CATASTO E DEI SERVIZI TECNICI ERARIALI

MOD. B (Nuovo Catasto Edilizio Urbano)

Lire  
150

# 146 NUOVO CATASTO EDILIZIO URBANO

(R. DECRETO-LEGGE 13 APRILE 1989, N. 652)

Planimetria dell'immobile situato nel Comune di PIACENZA Via GORRA

Ditta LA PROVINCIALE S.r.l.

Allegata alla dichiarazione presentata all'Ufficio Tecnico Erariale di PIACENZA

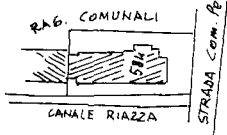
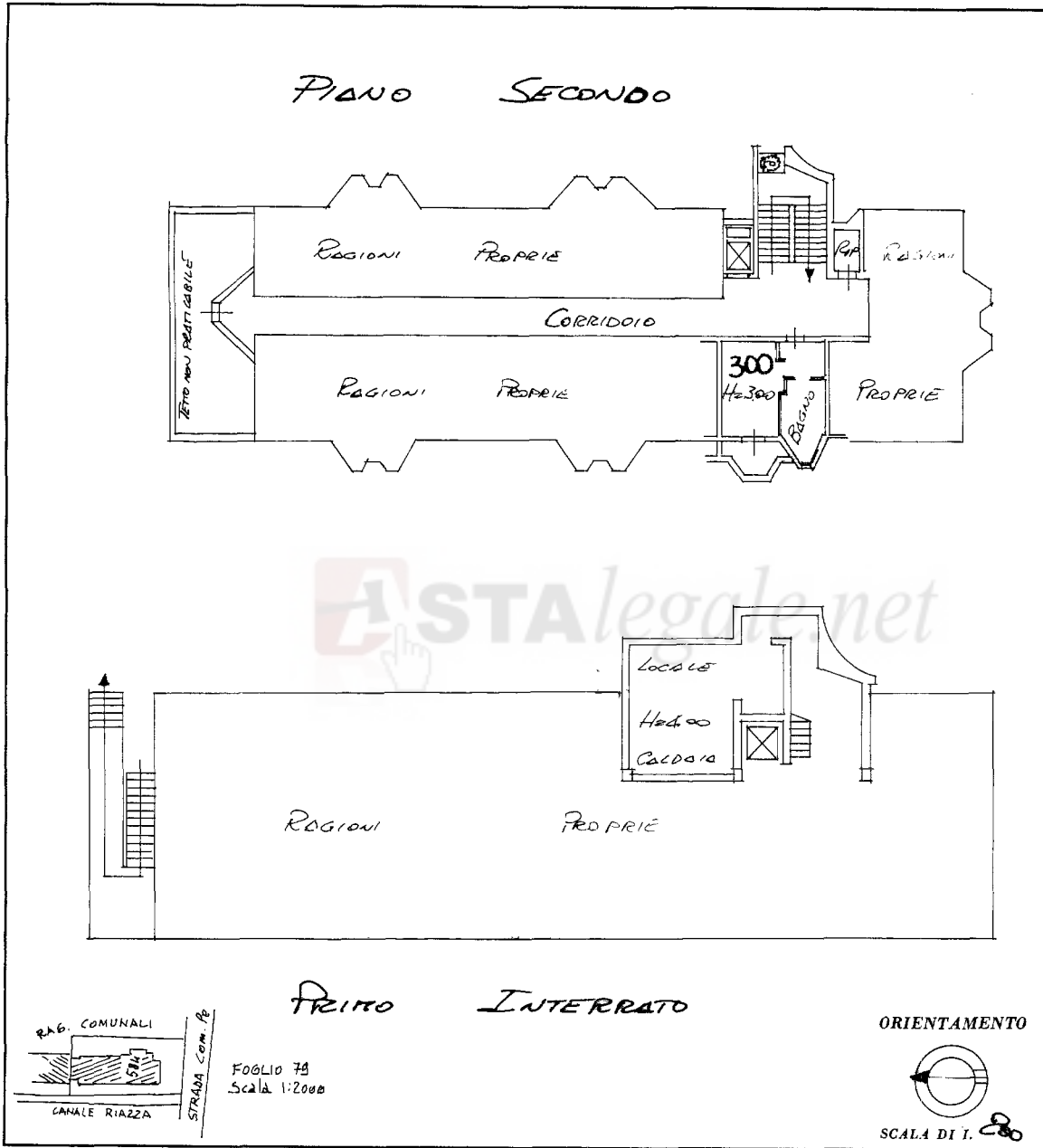

FOGLIO 79  
Scala 1:2000

SPAZIO RISERVATO PER LE ANNOTAZIONI D'UFFICIO	
DATA	10. NOV. 1986
PROT. N°	6457
FOGLIO	79
MAPPALE	584
SUBALTERNO	17
N° di ordine	1

Compilata dal Geom. Arturo Prandini  
(Titolo, nome e cognome del tecnico)

Iscritto all'Albo dei Geometri della Provincia di PIACENZA

DATA 4/11/86

Collegio Geometri della Provincia di PIACENZA

N.° 523  
ARTURO PRANDINI

Catasto dei Fabbricati - Situazione al 08/01/2024 - Comune di PIACENZA(G535) - < Foglio 79 - Particella 584 - Subalterno 17 >  
Via EGIDIO GORRA Piano 2

Ultima planimetria in atti

MODULARIO  
F. n.º rend. 487



MINISTERO DELLE FINANZE  
DIREZIONE GENERALE DEL CATASTO E DEI SERVIZI TECNICI ERARIALI

MOD. B (Nuovo Catasto Edilizio Urbano)

Lire  
150

# 164 NUOVO CATASTO EDILIZIO URBANO

(R. DECRETO-LEGGE 13 APRILE 1938, N. 652)

Planimetria dell'immobile situato nel Comune di PIACENZA Via GORRA

Ditta LA PROVINCIALE S.r.l.

Allegata alla dichiarazione presentata all'Ufficio Tecnico Erariale di PIACENZA

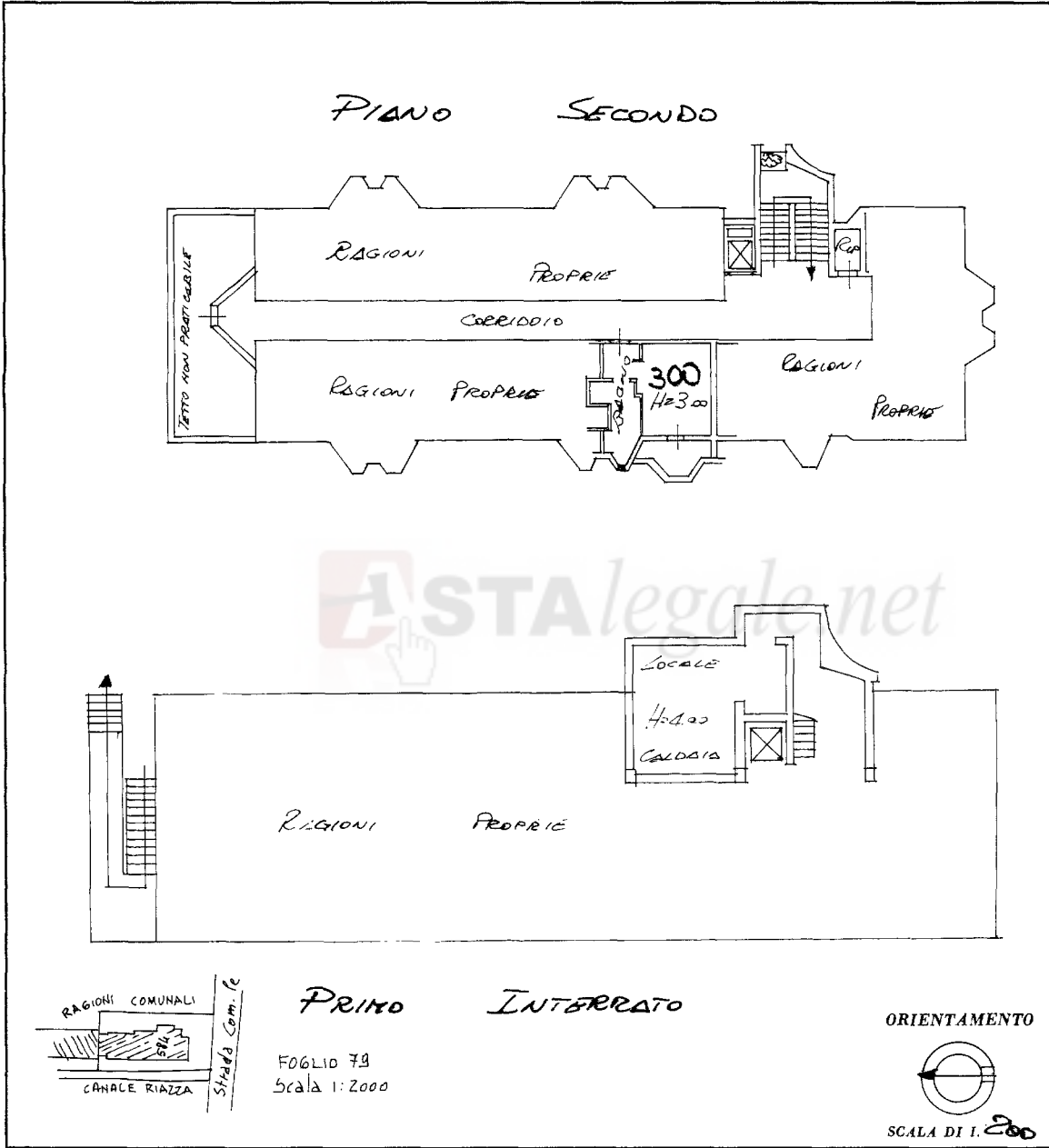

SPAZIO RISERVATO PER LE ANNOTAZIONI D'UFFICIO	
DATA	10. NOV. 1986
PROT. N°	6458
FOGLIO	79
MAPPALE	584
SUBALTERNO	18
N° d'ordine	1

Compilata dal Geom. AURELIO PRANDINI  
 (Titolo, nome e cognome del tecnico)  
 Iscritto all'Albo dei Geometri  
 della Provincia di PIACENZA  
 DATA 4/11/86  
 Firma Aurelio Prandini  
 Provincia di Piacenza  
 N° 523  
**AURELIO PRANDINI**

Catasto dei Fabbricati - Situazione al 08/01/2024 - Comune di PIACENZA(G535) - < Foglio 79 - Particella 584 - Subalterno 18 >  
VIA EGIDIO GORRA Piano 2

Ultima planimetria in atti



MODULARIO  
F. n. g. rend. - 487



MINISTERO DELLE FINANZE  
DIREZIONE GENERALE DEL CATASTO E DEI SERVIZI TECNICI ERARIALI

MOD. B (Nuovo Catasto Edilizio Urbano)

Lire  
150

# 163 NUOVO CATASTO EDILIZIO URBANO

(R. DECRETO-LEGGE 13 APRILE 1939, N. 452)

Planimetria dell'immobile situato nel Comune di PIACENZA Via GORRA

Ditta LA PROVINCIALE S.r.l.

Allegata alla dichiarazione presentata all'Ufficio Tecnico Erariale di PIACENZA

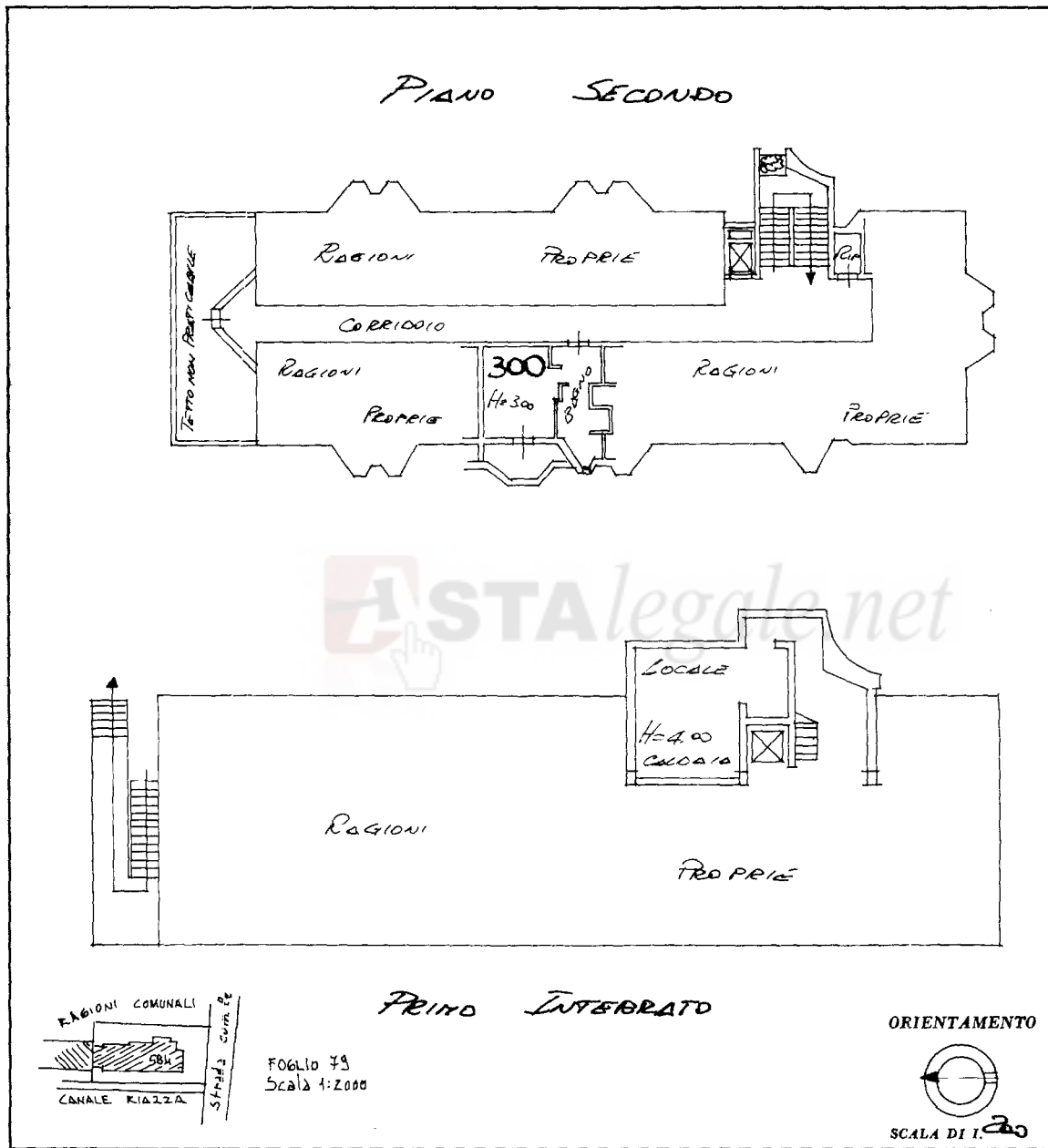

SPAZIO RISERVATO PER LE ANNOTAZIONI D'UFFICIO	
DATA 10. NOV. 1986	
PROT. N° 6459	
FOGLIO 79	
MAPPALE 584	
SUBALTERNO 19	
N° d'ordine 1	

Compilata dal Geom. ARTURO PRANDINI  
(Titolo, nome e cognome del tecnico)

Iscritto all'Albo dei Geometri  
della Provincia di PIACENZA

DATA 4/11/86

Collegio Geometri  
della Provincia di PIACENZA

**M.° 523**  
**ARTURO PRANDINI**

Ultima planimetria in atti

Catasto dei Fabbricati - Situazione al 08/01/2024 - Comune di PIACENZA(G535) - < Foglio 79 - Particella 584 - Subalterno 19 ->  
invariato  
VIA EGIDIO GORRA Piano 2





MINISTERO DELLE FINANZE  
DIREZIONE GENERALE DEL CATASTO E DEI SERVIZI TECNICI ERARIALI

MOD. B (Nuovo Catasto Edilizio Urbano)

Lire  
150

# 162 NUOVO CATASTO EDILIZIO URBANO

(R. DECRETO-LEGGE 13 APRILE 1939, N. 652)

Planimetria dell'immobile situato nel Comune di PIACENZA Via GORRA

Ditta LA PROVINCIALE S.r.l.

Allegata alla dichiarazione presentata all'Ufficio Tecnico Erariale di PIACENZA

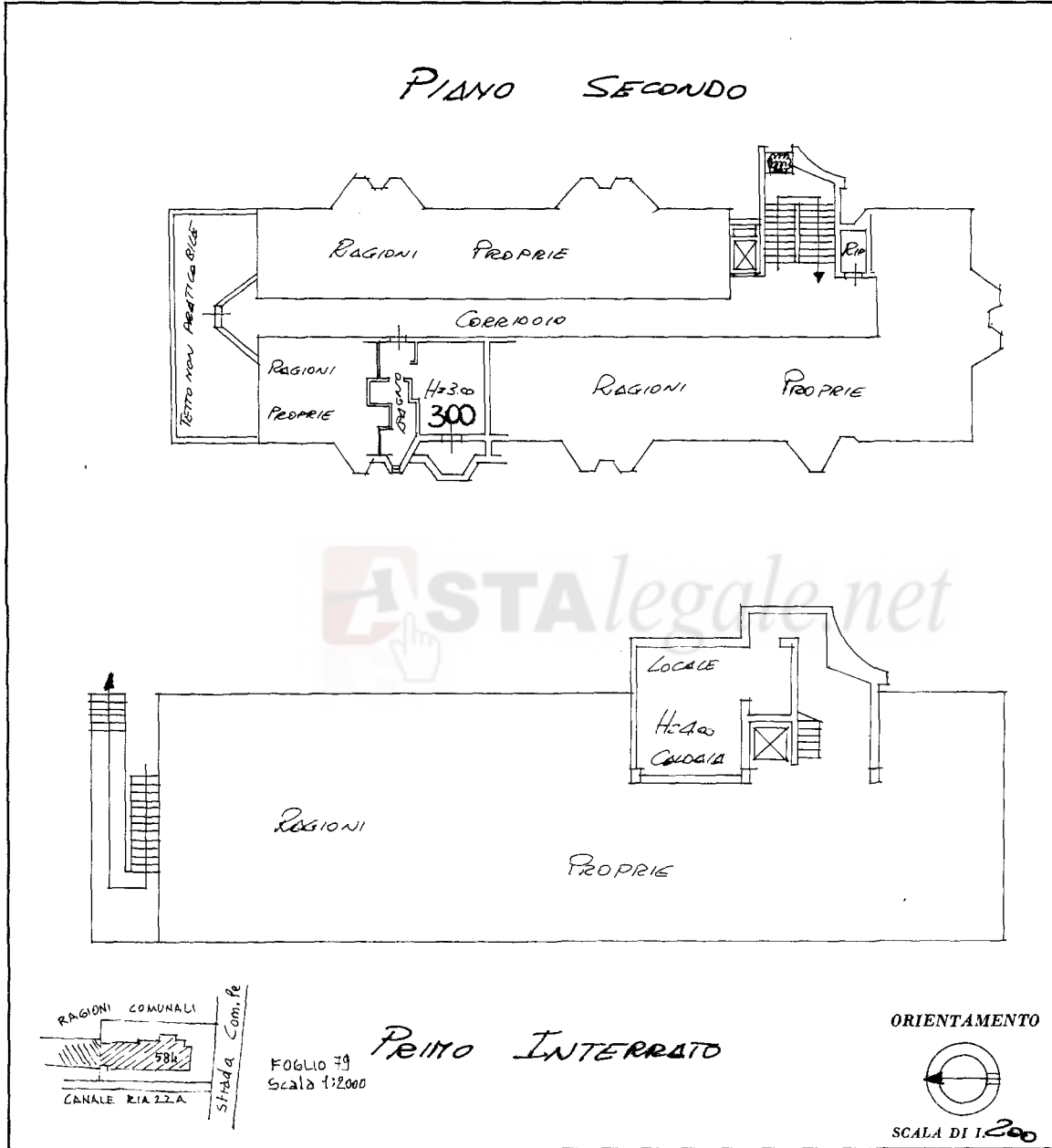

SPAZIO RISERVATO PER LE ANNOTAZIONI D'UFFICIO	
DATA	10. NOV. 1986
PROT. N°	6460
FOGLIO	79
MAPPALE	584
SUBALTERNO	20
N° d'ordine	1

Compilata dal Geom. ARTURO PRANDINI  
(Titolo, nome e cognome del tecnico)  
Iscritto all'Albo de l. Geometri  
della Provincia di PIACENZA  
DATA 4/11/86  
Firmata da Staudini Arturo  
della Provincia di Piacenza  
N.° 523  
ARTURO PRANDINI

Ultima planimetria in atti

Catasto dei Fabbricati - Situazione al 08/01/2024 - Comune di PIACENZA(G535) - < Foglio 79 - Particella 584 - Subalterno 20 >  
Via EGIDIO GORRA Piano 2

187+  
MODULARIO  
P. n. 487



MINISTERO DELLE FINANZE  
DIREZIONE GENERALE DEL CATASTO E DEI SERVIZI TECNICI ERARIALI

MOD. B (Nuovo Catasto Edilizio Urbano)

Lire  
150

# 761 NUOVO CATASTO EDILIZIO URBANO

(R. DECRETO-LEGGE 13 APRILE 1969, N. 662)

Planimetria dell'immobile situato nel Comune di PIACENZA Via GORRA

Ditta LA PROVINCIALE S.r.l.

Allegata alla dichiarazione presentata all'Ufficio Tecnico Erariale di PIACENZA

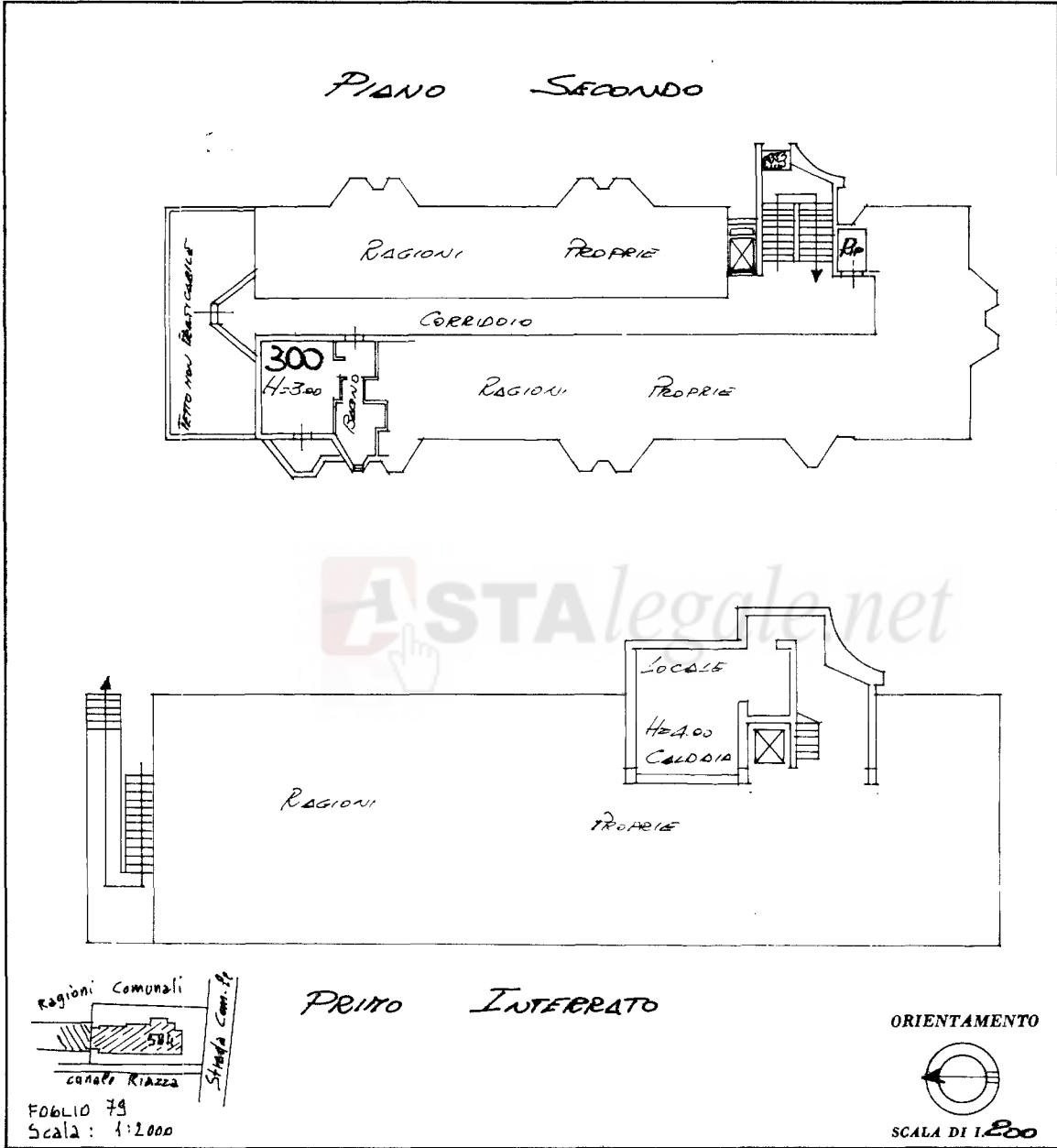

SPAZIO RISERVATO PER LE ANNOTAZIONI D'UFFICIO	
DATA	10. NOV. 1986
PROT. N°	6464
FOGLIO	79
MAPPALE	584
SUBALTERNO	21
N° d'ordine	1

Compilata dal Geom. ARTURO PRANDINI  
(Titolo, nome e cognome del tecnico)  
Iscritto all'Albo dei Geometri  
della Provincia di PIACENZA  
DATA 4/11/86  
F. Collegio Prandini Arturo  
della Provincia di Piacenza  
N.° 523  
ARTURO PRANDINI

Ultima planimetria in atti

Catasto dei Fabbricati - Situazione al 08/01/2024 - Comune di PIACENZA(G535) - < Foglio 79 - Particella 584 - Subalterno 21 >  
invari 01  
VIA EGIDIO GORRA Piano 2

MODULARIO  
F. n.º 497



MINISTERO DELLE FINANZE  
DIREZIONE GENERALE DEL CATASTO E DEI SERVIZI TECNICI ERARIALI

MOD. B (Nuovo Catasto Edilizio Urbano)

Lire  
150

# 160 NUOVO CATASTO EDILIZIO URBANO

(R. DECRETO-LEGGE 13 APRILE 1930, N. 652)

Planimetria dell'immobile situato nel Comune di PIACENZA Via GORRA

Ditta LA PROVINCIALE S.r.l.

Allegata alla dichiarazione presentata all'Ufficio Tecnico Erariale di PIACENZA

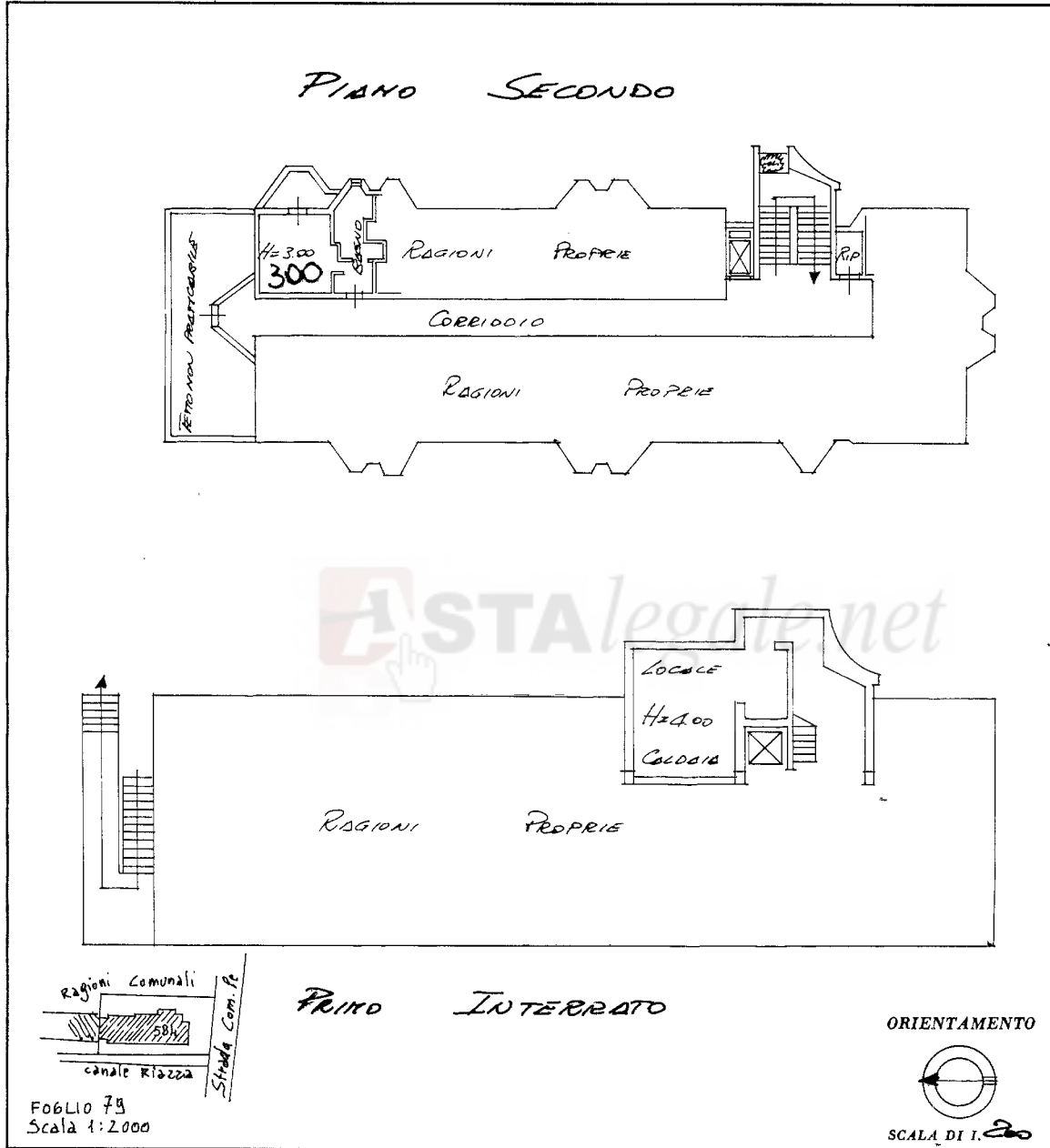

SPAZIO RISERVATO PER LE ANNOTAZIONI D'UFFICIO	
DATA	10. NOV. 1986
PROT. N°	6462
FOGLIO	79
MAPPALE	584
SUBALTERNO	22
N°to d'ordine	1

Compilata dal Geom. ARTURO PRANDINI  
(Titolo, nome e cognome del tecnico)  
Iscritto all'Albo de Geometri  
della Provincia di PIACENZA  
DATA 4/11/86  
Firma: Arturo Prandini  
Collegio Geometri  
della Provincia di Piacenza  
**N.º 523**  
**ARTURO PRANDINI**

Ultima planimetria in atti

1877  
MODULANDO  
P. n. 487



MINISTERO DELLE FINANZE  
DIREZIONE GENERALE DEL CATASTO E DEI SERVIZI TECNICI ERARIALI

MOD. B (Nuovo Catasto Edilizio Urbano)

Lire  
150

# 159 NUOVO CATASTO EDILIZIO URBANO

(R. DECRETO-LEGGE 12 APRILE 1969, N. 652)

Planimetria dell'immobile situato nel Comune di PIACENZA Via GORRA

Ditta LA PROVINCIALE S.r.l.

Allegata alla dichiarazione presentata all'Ufficio Tecnico Erariale di PIACENZA

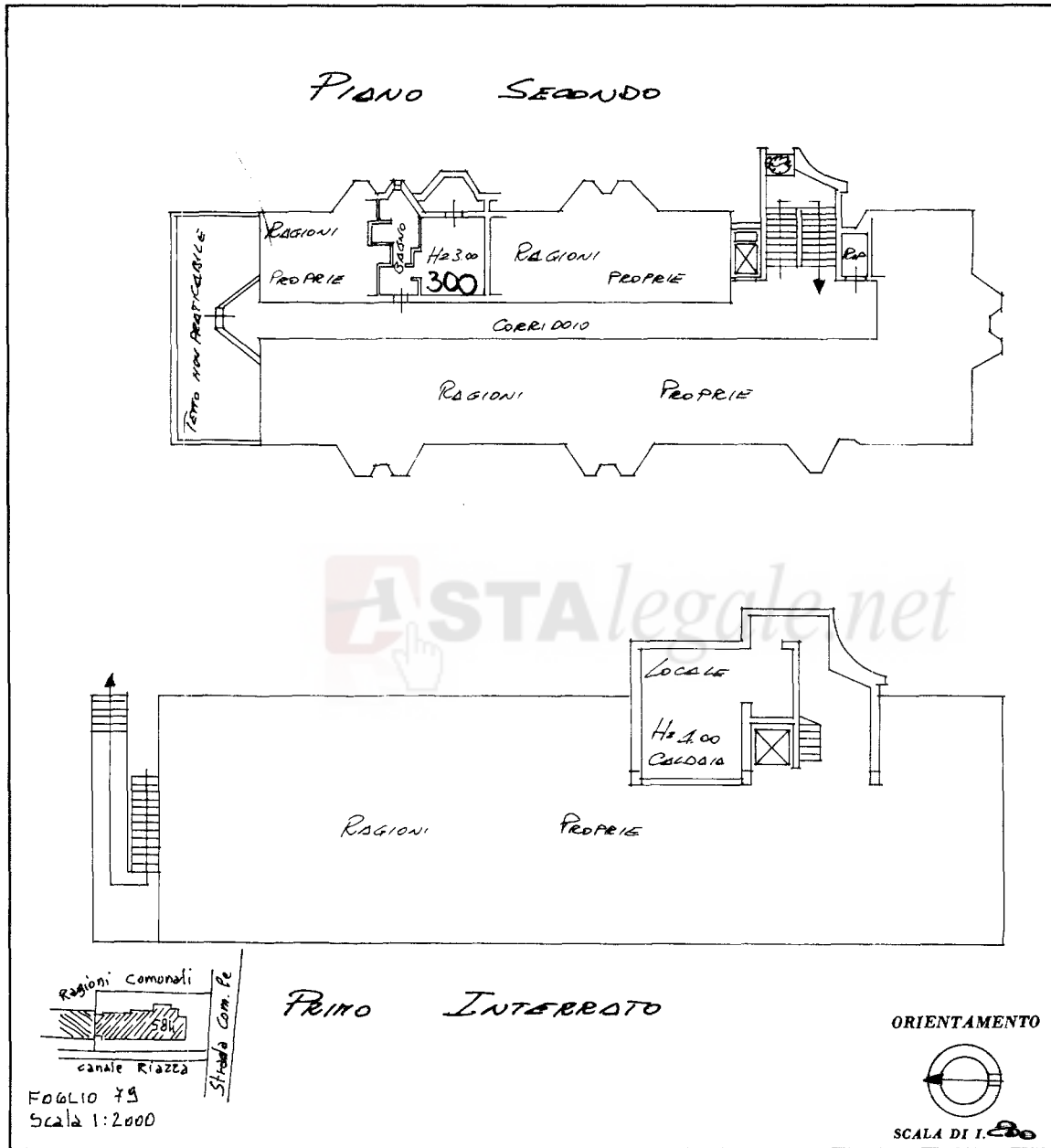

SPAZIO RISERVATO PER LE ANNOTAZIONI D'UFFICIO	
DATA	10. NOV. 1986
PROT. N°	6463
FOGLIO	79
MAPPALE	584
SUBALTERNO	23
N° to d'ordine 1	

Compilata dal Geom. ARTURO PRANDINI  
(Titolo, nome e cognome del tecnico)  
Iscritto all'Albo dei Geometri  
della Provincia di PIACENZA  
DATA 4/11/86  
Firma Arturo Prandini  
nella Provincia di Piacenza  
N° 523  
ARTURO PRANDINI

Ultima planimetria in atti

MODULARIO  
F. ng. mod. 497



MINISTERO DELLE FINANZE  
DIREZIONE GENERALE DEL CATASTO E DEI SERVIZI TECNICI ERARIALI

Mod. B (Nuovo Catasto Edilizio Urbano)

Lire  
150

# 58 NUOVO CATASTO EDILIZIO URBANO

(R. DECRETO-LEGGE 13 APRILE 1939, N. 682)

Planimetria dell'immobile situato nel Comune di PIACENZA Via GORRA

Ditta LA PROVINCIALE S.r.l.

Allegata alla dichiarazione presentata all'Ufficio Tecnico Erariale di PIACENZA

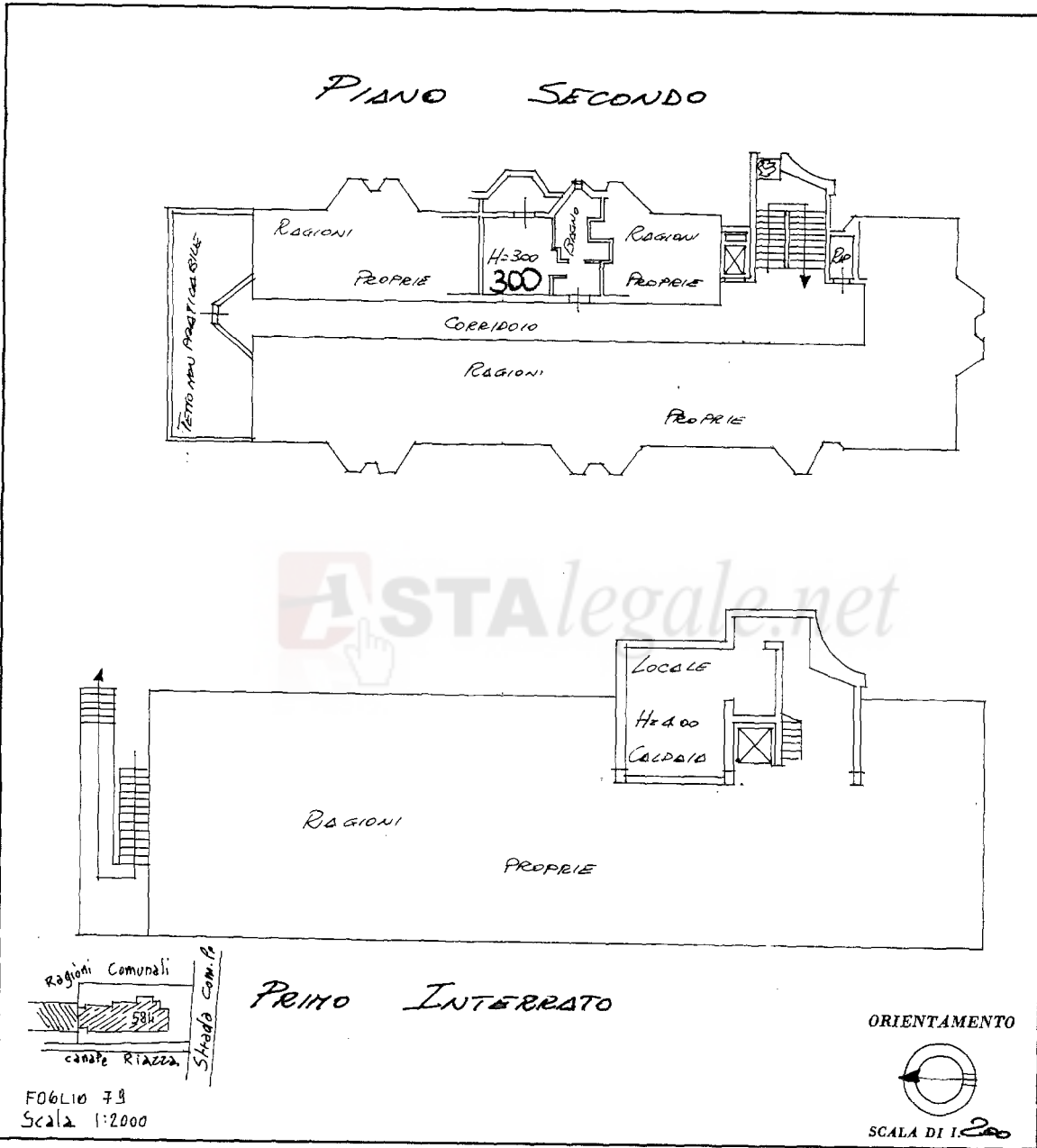

SPAZIO RISERVATO PER LE ANNOTAZIONI D'UFFICIO	
DATA	10. NOV. 1986
PROT. N°	6464
FOGLIO	79
MAPPALE	584
SUBALTERNO	24
N°to d'ordine	1

Compilata dal Geom. ARTURO PRANDINI  
(Titolo, nome e cognome del tecnico)  
Iscritto all'Albo dei Geometri  
della Provincia di PIACENZA  
DATA 4/11/86  
Collegio Geometri  
della Provincia di PIACENZA  
N.° 523  
ARTURO PRANDINI

Catasto dei Fabbricati - Situazione al 08/01/2024 - Comune di PIACENZA(G535) - < Foglio 79 - Particella 584 - Subalterno 24 >  
VIA EGIDIO GORRA Piano 2

Ultima planimetria in atti

1877  
MOD. 110  
F. fig. rend. 497



MINISTERO DELLE FINANZE  
DIREZIONE GENERALE DEL CATASTO E DEI SERVIZI TECNICI ERARIALI

MOD. B (Nuovo Catasto Edilizio Urbano)

Lire  
150

# 157 NUOVO CATASTO EDILIZIO URBANO

(R. DECRETO-LEGGE 13 APRILE 1979, N. 652)

Planimetria dell'immobile situato nel Comune di PIACENZA Via GORRA

Ditta LA PROVINCIALE S.r.l.

Allegata alla dichiarazione presentata all'Ufficio Tecnico Erariale di PIACENZA

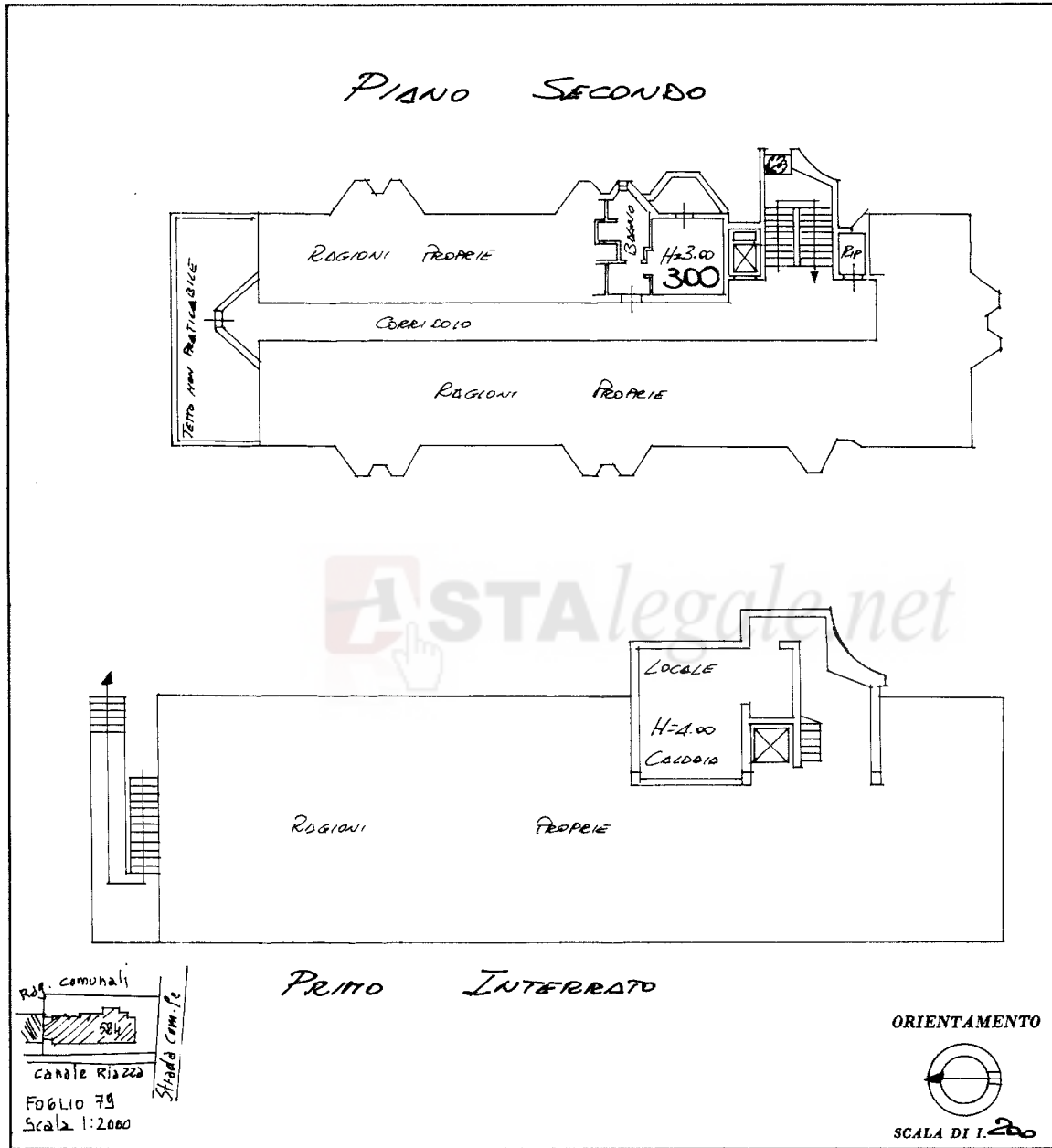

SPAZIO RISERVATO PER LE ANNOTAZIONI D'UFFICIO	
DATA	10. NOV. 1986
PROT. N°	6465
FOGLIO	79
MAPPALE	584
SUBALTERNO	25
N° to d'ordine 1	

Compilata dal Geom. Arturo Prandini  
(Titolo, nome e cognome del tecnico)

Iscritto all'Albo dei Geometri  
della Provincia di Piacenza

DATA 4/11/86

Collegio Geometrico  
della Provincia di Piacenza  
N.° 523  
**ARTURO PRANDINI**

Ultima planimetria in atti

Catasto dei Fabbricati - Situazione al 08/01/2024 - Comune di PIACENZA(G535) - < Foglio 79 - Particella 584 - Subalterno 25 >  
invari 01  
VIA EGIDIO GORRA Piano 2

MODULARIO  
P. fig. pend. 497



MINISTERO DELLE FINANZE  
DIREZIONE GENERALE DEL CATASTO E DEI SERVIZI TECNICI ERARIALI

MOD. B (Nuovo Catasto Edilizio Urbano)

Lire  
150

# 156 NUOVO CATASTO EDILIZIO URBANO

(R. DECRETO-LEGGE 13 APRILE 1939, N. 652)

Planimetria dell'immobile situato nel Comune di PIACENZA Via GORRA

Diitta LA PROVINCIALE S.r.l.

Allegata alla dichiarazione presentata all'Ufficio Tecnico Erariale di PIACENZA

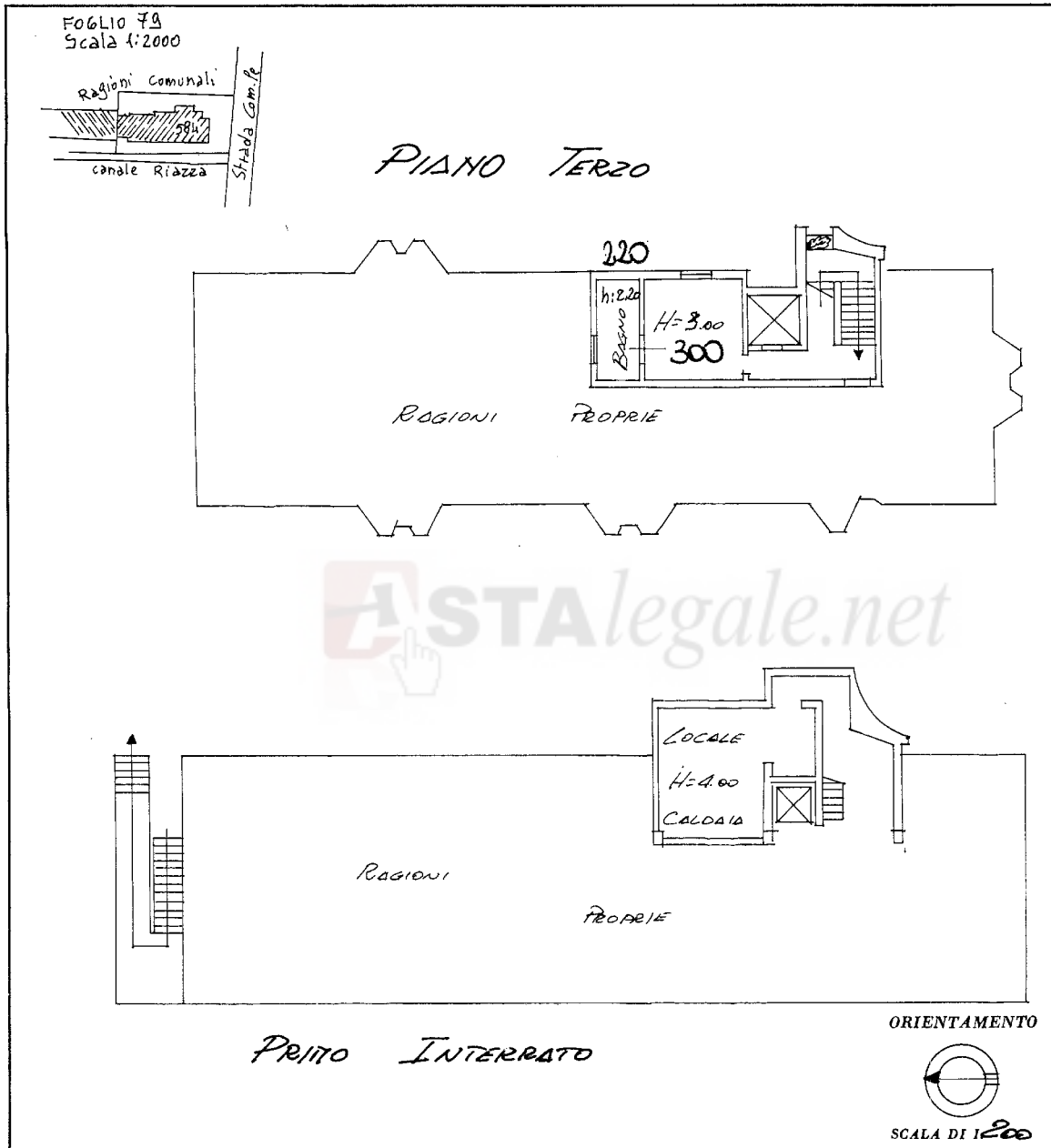

SPAZIO RISERVATO PER LE ANNOTAZIONI D'UFFICIO	
DATA	10. NOV. 1986
PROT. N°	6466
FOGLIO	79
MAPPALE	584
SUBALTERNO	26
N°to d'ordine 1	

Compilata dal Geom. ARTURO PRANDINI  
(Titolo, nome e cognome del tecnico)  
Iscritto all'Albo de i Geometri della Provincia di PIACENZA  
DATA 4/11/86  
Collegio Prandini della Provincia di Piacenza  
N.° 523  
**ARTURO PRANDINI**

Ultima planimetria in atti



MOD. ANI (CEU)  
LIRE  
300  
153  
CIV.

MINISTERO DELLE FINANZE  
DIPARTIMENTO DEL TERRITORIO  
**CATASTO EDILIZIO URBANO** (RDL 13-4-1939, n. 852)  
Planimetria di u.i.u. in Comune di ..... via .....



MODULARIO  
S. U. N. 400

**PIANO TERRA**

STRADA DELLA MAGNANA

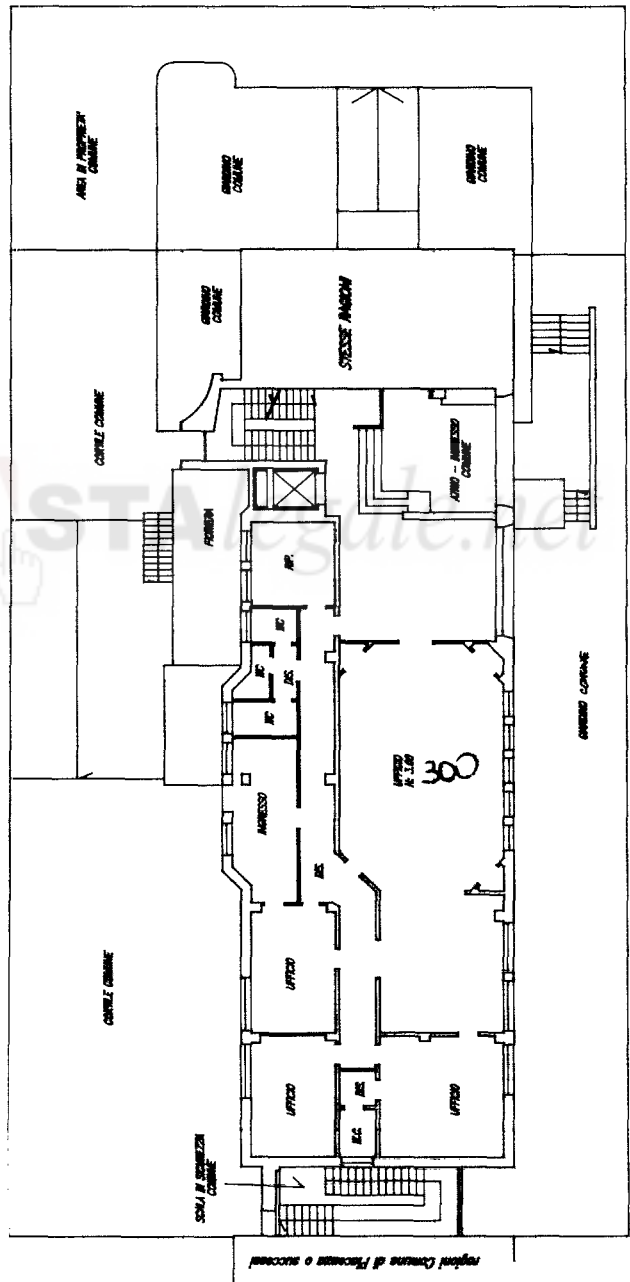

SCALA DI 1:2.000

RISERVATO ALL'UFFICIO

A1180

22 LUG. 1998

Dichiarazione di N.C. <input type="checkbox"/> Denuncia di variazione <input checked="" type="checkbox"/> Identificativi catastali		Completato dal <b>GEOMETRA</b> della Provincia di Piacenza <b>GIACOMO SACILEIRA</b> iscritto all'albo di n. <b>1002</b> della provincia di <b>PIACENZA</b> A062 data <b>13/07/98</b> Firma
F. <b>13/07/98</b> n. <b>13/07/98</b> I. <b>13/07/98</b>		

Catasto dei Fabbricati - Situazione al 08/01/2024 - Comune di PIACENZA (G555) - Foglio 79 - Particella 584 - Subaliquota 28 - STRADA DELLA MAGNANA n. SC Piano T

Ultima planimetria in atti



MOD. AN (CEU)  
LIRE  
300

MINISTERO DELLE FINANZE  
DIPARTIMENTO DEL TERRITORIO  
**CATASTO EDILIZIO URBANO** (RDL 13-4-1938, n. 652)  
Planimetria di u.i.u. in Comune di **PIACENZA** via **STRADA DELLA MAGNANA** civ. ....

MODULARIO  
3.7.7. n. 546

**PIANO TERRA**

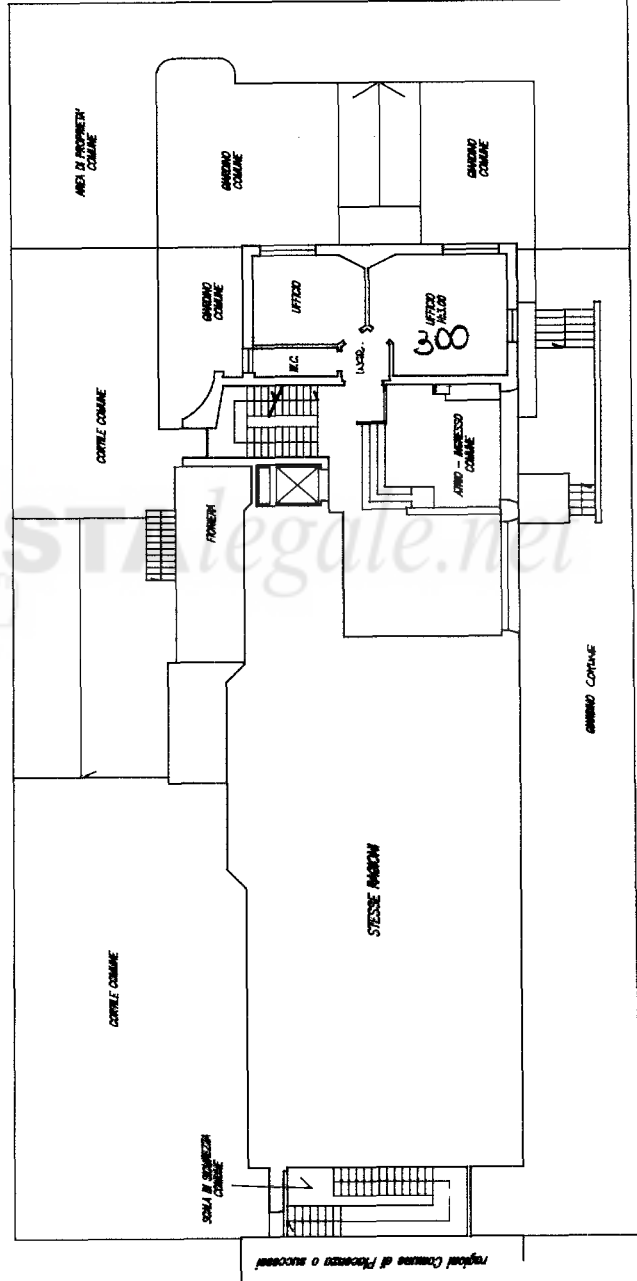

ORIENTAMENTO  
SCALA DI 1:2000

Completata dal **GEOMETRA** *(Firma)* **GIACOMO GOLLIERA** N° 1062  
 della Provincia di **PIACENZA** (CIRCOLO **PIACENZA**)  
 del 15/01/1998  
 Firmato **15/01/98**

Identificativi catastali:  
 F. **1062** sub **1062/01**  
 n. **584**

Dichiarazione di N.C.   
 Denuncia di variazione

Completata dal **GEOMETRA** *(Firma)* **GIACOMO GOLLIERA** N° 1062  
 della Provincia di **PIACENZA** (CIRCOLO **PIACENZA**)  
 del 15/01/1998  
 Firmato **15/01/98**

RISERVATO ALL'UFFICIO  
**A1180**  
**22 LUG. 1998**

Ultima planimetria in atti

**Agenzia delle Entrate  
CATASTO FABBRICATI  
Ufficio Provinciale di  
Piacenza**

Dichiarazione protocollo n. PC0047755 del 19/07/2016

Planimetria di u.i.u. in Comune di Piacenza

Via Alessandro Vaciago

civ. 12

Identificativi Catastali:

Sezione:

Foglio: 79

Particella: 584

Subalterno: 42

Compilata da:

Alseno Emanuela

Iscritto all'albo:

Geometri

Prov. Piacenza

N. 1705

Scheda n. 1

Scala 1:200

VIA ALESSANDRO VACIAGO, 12

**PIANTA PIANO SEMINTERRATO  
(P.S.1)**

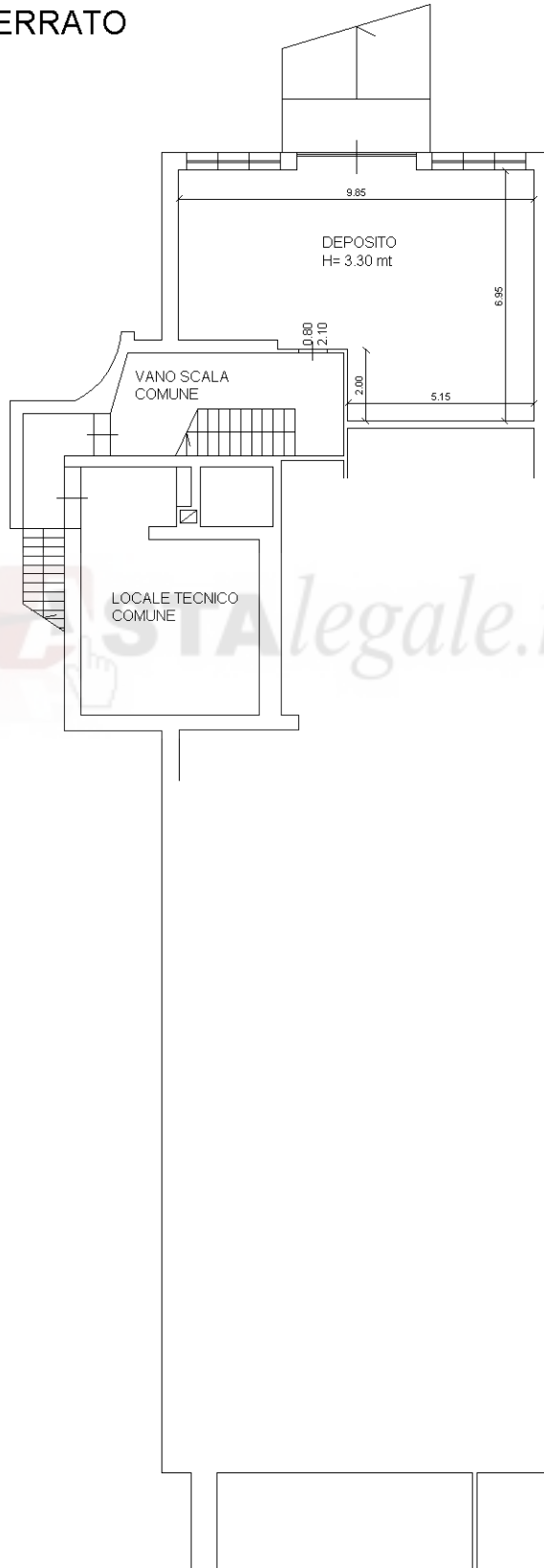

RAGIONI COMUNE  
DI PIACENZA O SUCCESSI

RAGIONI COMUNE  
DI PIACENZA O SUCCESSI

Ultima planimetria in atti

**Agenzia delle Entrate**  
**CATASTO FABBRICATI**  
**Ufficio Provinciale di**  
**Piacenza**

Dichiarazione protocollo n. PC0047755 del 19/07/2016

Planimetria di u.i.u. in Comune di Piacenza

Via Alessandro Vaciago

civ. 12

Identificativi Catastali:

Sezione:

Foglio: 79

Particella: 584

Subalterno: 43

Compilata da:

Alseno Emanuela

Iscritto all'albo:  
Geometri

Prov. Piacenza

N. 1705

Scheda n. 1

Scala 1:200

VIA ALESSANDRO VACIAGO, 12

**PIANTA PIANO**  
**SEMINTERRATO (P.S.1)**

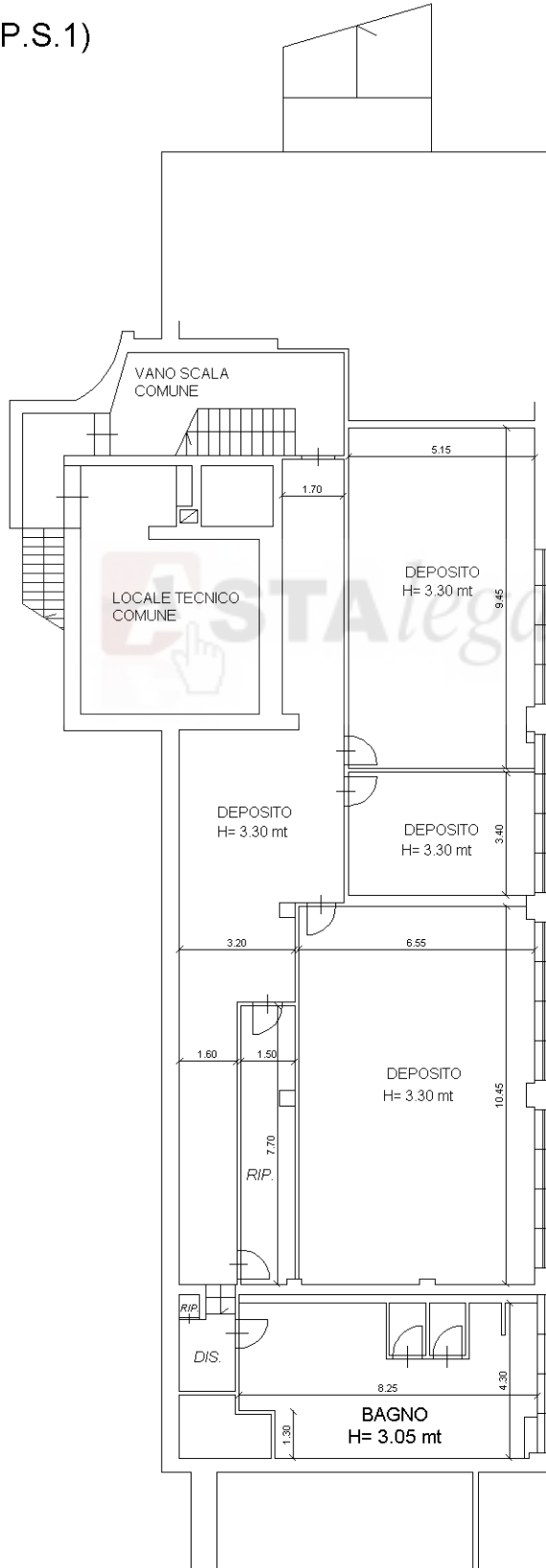

RAGIONI COMUNE  
DI PIACENZA O SUCCESSI

RAGIONI COMUNE  
DI PIACENZA O SUCCESSI



Ultima planimetria in atti

**Agenzia delle Entrate  
CATASTO FABBRICATI  
Ufficio Provinciale di  
Piacenza**

Dichiarazione protocollo n. PC0074697 del 26/10/2016

Planimetria di u.i.u. in Comune di Piacenza

Via Alessandro Vacciago

civ. 12

Identificativi Catastali:

Sezione:  
Foglio: 79  
Particella: 584  
Subalterno: 44

Compilata da:  
Marchesini Mirco

Iscritto all'albo:  
Geometri

Prov. Piacenza

N. 1952

Scheda n. 1

Scala 1:200

**PIANO PRIMO**

H. 3,00

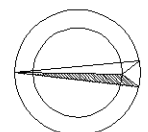
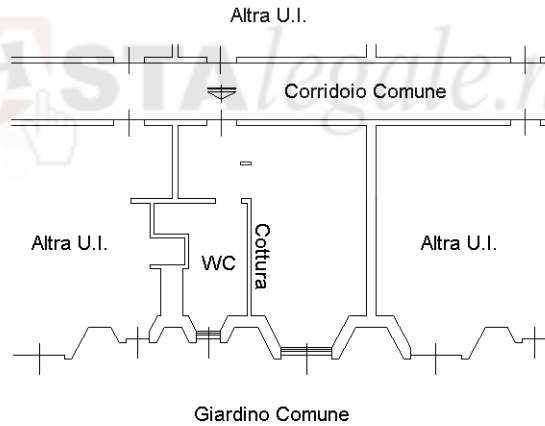

Ultima planimetria in atti

**Agenzia delle Entrate  
CATASTO FABBRICATI  
Ufficio Provinciale di  
Piacenza**

Dichiarazione protocollo n. PC0074697 del 26/10/2016

Planimetria di u.i.u. in Comune di Piacenza

Via Alessandro Vaciago

civ. 12

Identificativi Catastali:

Sezione:  
Foglio: 79  
Particella: 584  
Subalterno: 45

Compilata da:  
Marchesini Mirco

Iscritto all'albo:  
Geometri

Prov. Piacenza

N. 1952

Scheda n. 1

Scala 1:200

**PIANO PRIMO**

H. 3,00

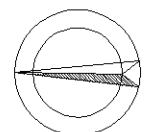
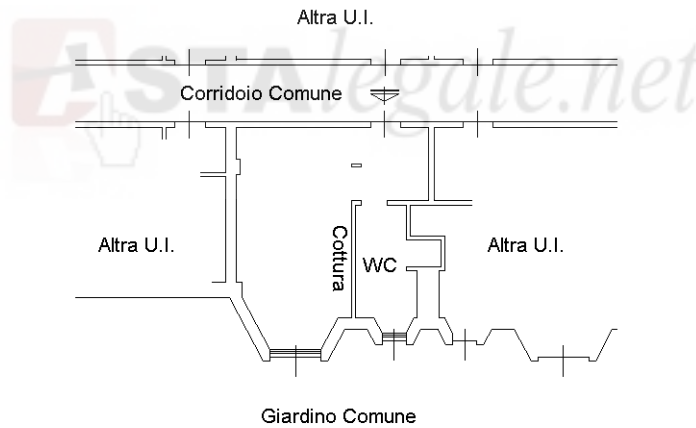

Ultima planimetria in atti

**Agenzia delle Entrate  
CATASTO FABBRICATI  
Ufficio Provinciale di  
Piacenza**

Dichiarazione protocollo n. PC0074697 del 26/10/2016

Planimetria di u.i.u. in Comune di Piacenza

Via Alessandro Vaciago

civ. 12

Identificativi Catastali:

Sezione:  
Foglio: 79  
Particella: 584  
Subalterno: 46

Compilata da:  
Marchesini Mirco

Iscritto all'albo:  
Geometri

Prov. Piacenza

N. 1952

Scheda n. 1

Scala 1:200

**PIANO PRIMO**

H. 3,00

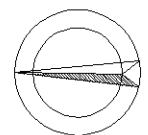
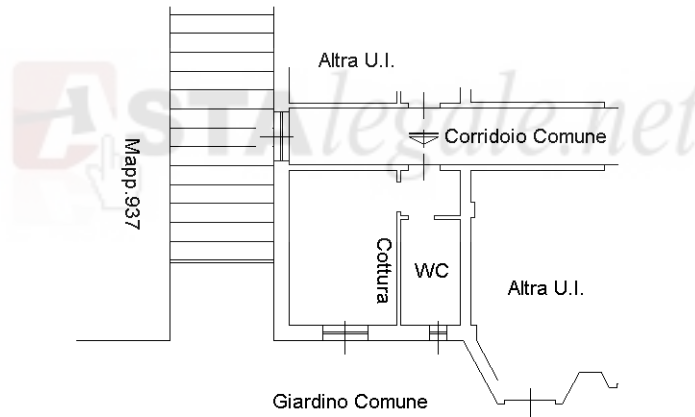

Ultima planimetria in atti

**Agenzia delle Entrate  
CATASTO FABBRICATI  
Ufficio Provinciale di  
Piacenza**

Dichiarazione protocollo n. PC0074697 del 26/10/2016

Planimetria di u.i.u. in Comune di Piacenza

Via Alessandro Vaciago

civ. 12

Identificativi Catastali:

Sezione:  
Foglio: 79  
Particella: 584  
Subalterno: 47

Compilata da:  
Marchesini Mirco

Iscritto all'albo:  
Geometri

Prov. Piacenza

N. 1952

Scheda n. 1

Scala 1:200

**PIANO PRIMO**

H. 3,00

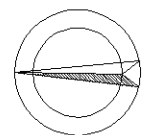
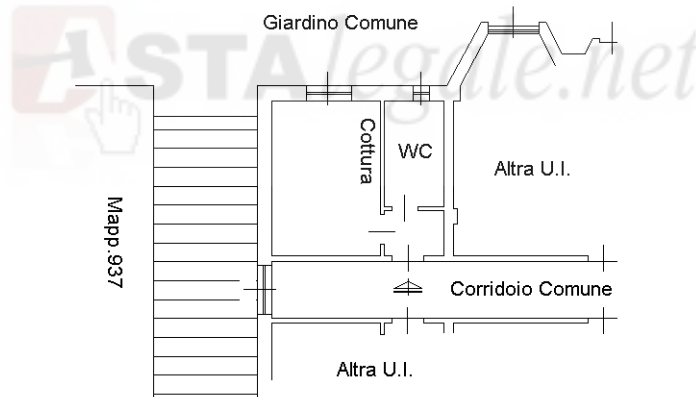

Ultima planimetria in atti

**Agenzia delle Entrate  
CATASTO FABBRICATI  
Ufficio Provinciale di  
Piacenza**

Dichiarazione protocollo n. PC0074697 del 26/10/2016

Planimetria di u.i.u. in Comune di Piacenza

Via Alessandro Vaciago

civ. 12

Identificativi Catastali:

Sezione:

Foglio: 79

Particella: 584

Subalterno: 48

Compilata da:

Marchesini Mirco

Iscritto all'albo:

Geometri

Prov. Piacenza

N. 1952

Scheda n. 1

Scala 1:200

**PIANO PRIMO**

H. 3,00

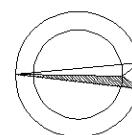
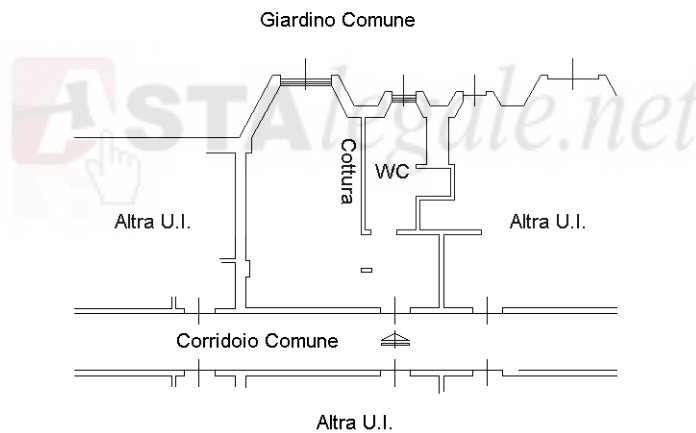

Ultima planimetria in atti

Catasto dei Fabbricati - Situazione al 08/01/2024 - Comune di PIACENZA(G535) - < Foglio 79 - Particella 584 - Subalterno 48 >  
VIA ALESSANDRO VACIAGO n. 12 Piano 1



**Agenzia delle Entrate  
CATASTO FABBRICATI  
Ufficio Provinciale di  
Piacenza**

Dichiarazione protocollo n. PC0074697 del 26/10/2016

Planimetria di u.i.u. in Comune di Piacenza

Via Alessandro Vaciago

civ. 12

Identificativi Catastali:

Sezione:  
Foglio: 79  
Particella: 584  
Subalterno: 49

Compilata da:  
Marchesini Mirco

Iscritto all'albo:  
Geometri

Prov. Piacenza

N. 1952

Scheda n. 1

Scala 1:200

**PIANO PRIMO**

H. 3,00

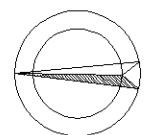
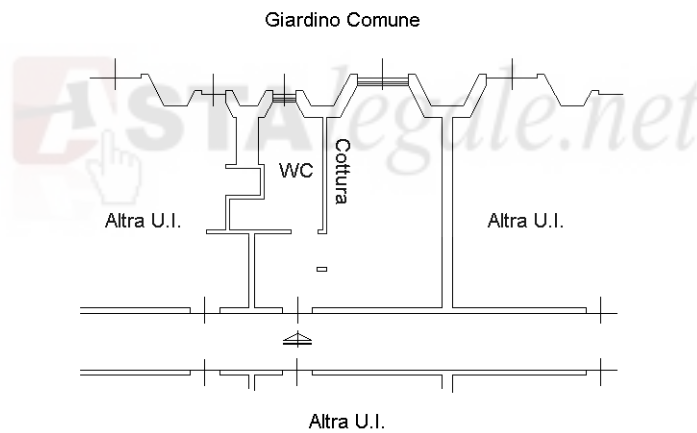

Ultima planimetria in atti

Catasto terreni  
**Visura storica per immobile**  
Situazione degli atti informatizzati dal 01/01/1977 al 01/02/2024



Immobile di catasto terreni



Causali di aggiornamento ed annotazioni

Informazioni riportate negli atti del catasto al 01/02/2024

**Dati identificativi:** Comune di PIACENZA (G535) (PC)

Foglio 79 Particella 584

Aree di enti urbani e promiscui - Partita speciale 1

**Particelle corrispondenti al catasto fabbricati:**

Comune di PIACENZA (G535) (PC)

Foglio 79 Particella 584

**Classamento:**

Particella con qualità: ENTE URBANO

Superficie: 440 m<sup>2</sup>



> **Dati identificativi**

 dall'impianto

Impianto meccanografico del 01/05/1977

**Immobile attuale**

Comune di PIACENZA (G535) (PC)

Foglio 79 Particella 584

> **Dati di classamento**

 dall'impianto

Impianto meccanografico del 01/05/1977

**Immobile attuale**

Comune di PIACENZA (G535) (PC)

Foglio 79 Particella 584

Redditi: dominicale Euro 0,00

agrario Euro 0,00

Particella con qualità: ENTE URBANO Superficie:  
440 m<sup>2</sup>

Aree di enti urbani e promiscui - Partita speciale 1

Visura telematica