

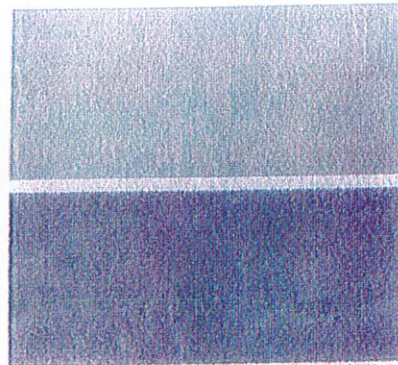

VILLETTE A SCHIERA
VIA MARTIRI PER LA LIBERTA' 41
20004 ARLUNO (MI)

CAPITOLATO DELLE OPERE EDILI ED IMPIANTISTICHE

PAVIMENTI E RIVESTIMENTI:

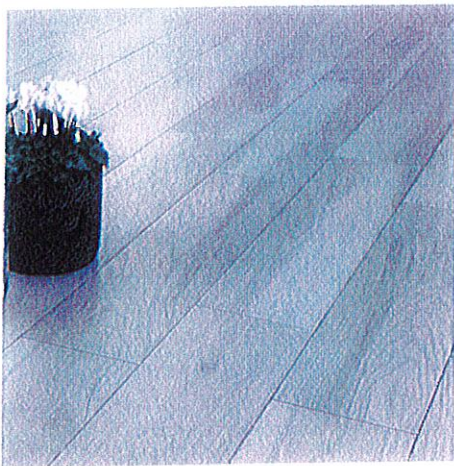

Pavimenti e rivestimenti in GRESS PORCELLANATO sp 9/10 mm posato su letto di colla, dimensioni standard 30x60 – 60x60. (EVENTUALI MISURE DIVERSE IN EXTRA CAPITOLATO, COLORE A SCELTA).

IMPIANTO ELETTRICO:

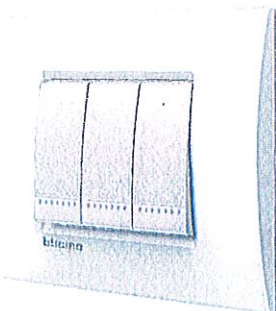

Impianto elettrico, con frutti e placche LIVING LIGHT , colore a scelta NERO o BIANCO

SANITARI E RUBINETTERIE:

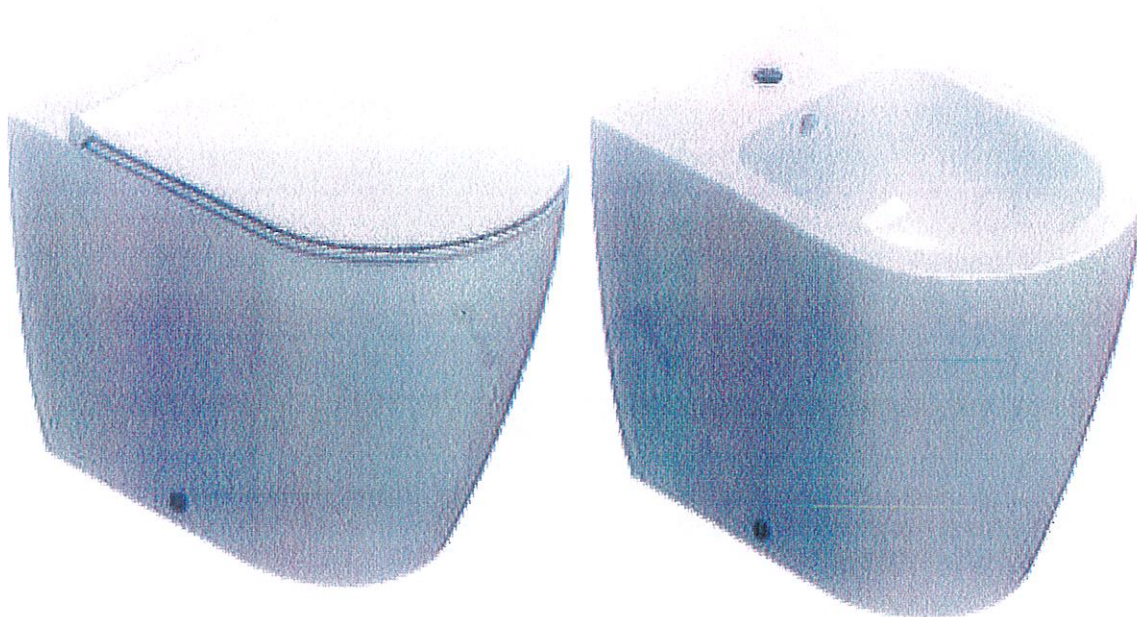

SANITARI SERIE GLOBO VASO E BIDET SOSPESI



RUBINETTERIA PAFFONI PER LAVABO, BIDET E DOCCE

-INOLTRE-

- **FOTOVOLTAICO : 4 BATTERIE DI ACCUMULO 9KW DI POTENZA ACCUMULABILE AD ABITAZIONE. IMPIANTO HUAWEI.**
- **RISCALDAMENTO A PAVIMENTO CON SERPENTINA, IMPIANTO DI RISCALDAMENTO IN POMPA DI CALORE CON ACCUMULO INERZIALE DI 300 LT PER ACQUA CALDA SANITARIA. TERMOSTATO WIFI IN OGNI AMBIENTE PER UNA CORRETTA GESTIONE DEGLI SPAZI. Testine termoregolate in ogni collettore. (MARCA POMPE DI CALORE IMMERGAS)**
- **CONDIZIONAMENTO IN OGNI AMBIENTE (SOLO PREDISPOSIZIONI) - EVENTUALE EXTRA CAPITOLATO CONDIZIONATORI STORM 9000 BTU COMANDATI IN WIFI.**

SERRAMENTI:

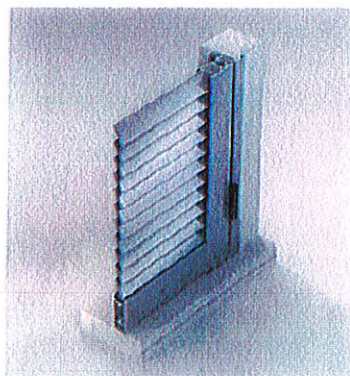
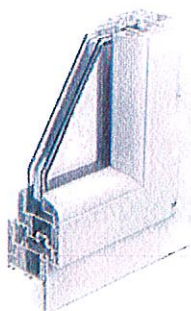

SERRAMENTO IN PVC BIANCO 7 CAMERE TAGLIO TERMICO 3 VETRI, PERSIANE IN ALLUMINIO COLORE GRIGIO. (NON POSSIBILI SCELTE DIFFERENTI – VINCOLATE DA CENTRO STORICO.

- Per qualsiasi informazione o chiarimenti, quantificazioni per materiali diversi, tempistiche e/o chiarimenti non esitate a contattarci ai seguenti recapiti.

WWW.CREDEKSRL.COM

INFO@CREDEKSRL.COM

TEL: 02/43414998 (INT1)

- RENDERING -



GRAZIE !

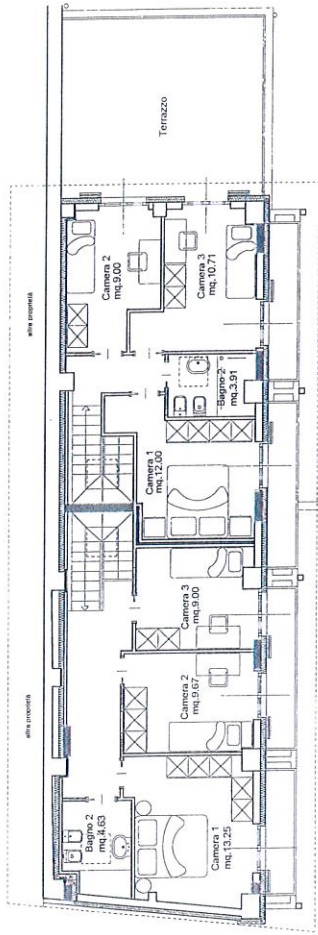

Stato di progetto. Pianta piano primo

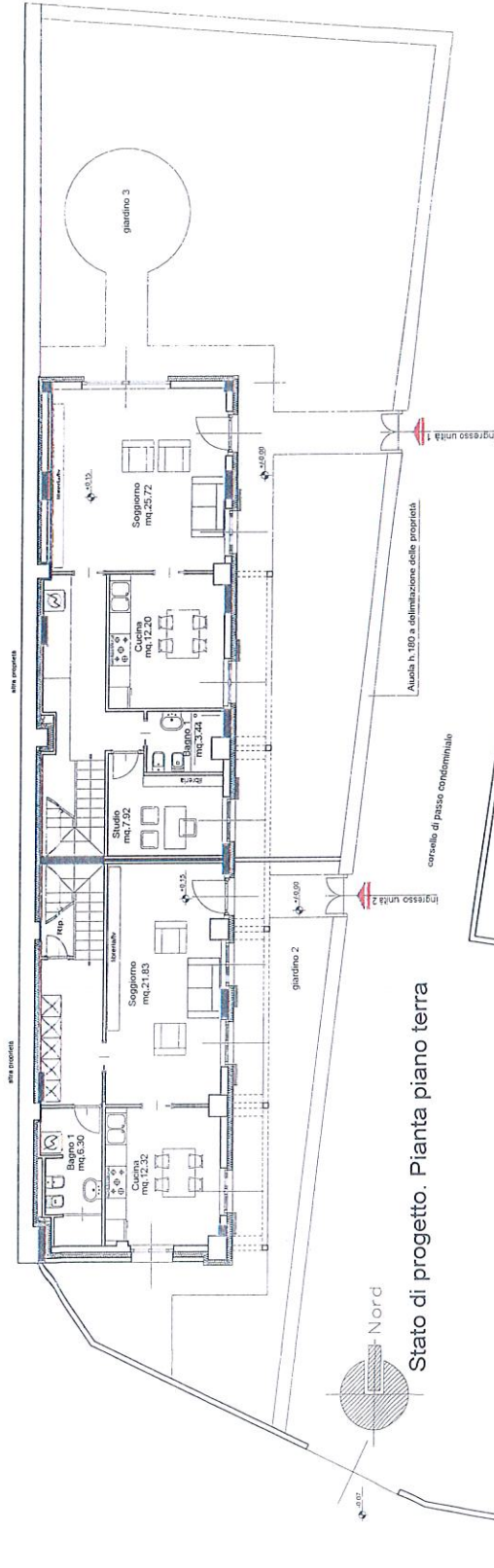

Stato di progetto. Pianta piano terra

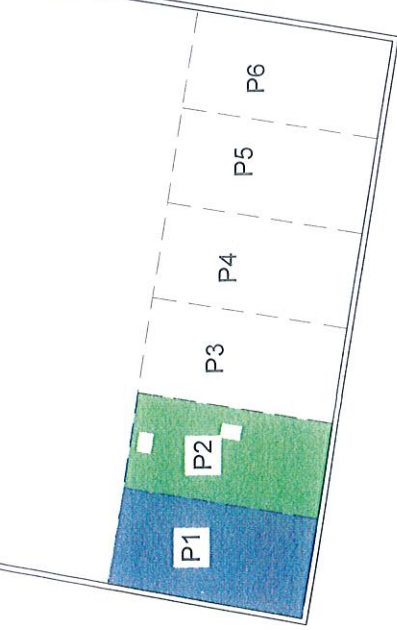

- Parcheggio ad uso esclusivo Unità immobiliare 1
- Parcheggio ad uso esclusivo Unità immobiliare 2

PROGETTO COMUNE DI ARLUNO IMMOBILE SITO IN CORSO XXVI APRILE n.9	TAVOLA N. 4 STATO DI PROGETTO	SCALA 1 : 100	DATA 09/12/2021	AGGIORNAMENTI 13/05/2022 15/07/2022
SCIA Alternativa al Permesso di Costruire Art. 23 comma 1 lett.a) D.P.R. 380/01 COMITENTE Sig. Alberto Cairano Viale Monza 147 20123 Milano (MI)	PIANTE PIANO TERRA E PRIMO	A CURA DI arch. m.manni		

