

Ufficio Provinciale di
CATASTO FABBRICATI
Verona
Agente del Territorio
Scala 1:200

Dichiarazione protocollo n. VR01/1982 del 03/07/2006 Pianimetria di u.i.u. in Comune di Badia Calavena Localita' Deserto CLV.	Identificativi Catastali: Sezione: Foglio: 11 Particella: 308 Subalterno: 1	Compilata da: Zampedri Mario Iscritto all'albo: Geometri Prov. Verona N. 1309
--	---	--

ALLEGATO
N. 25370
DI REPERTORIO
EN. 1255
DI RACCOMANDA

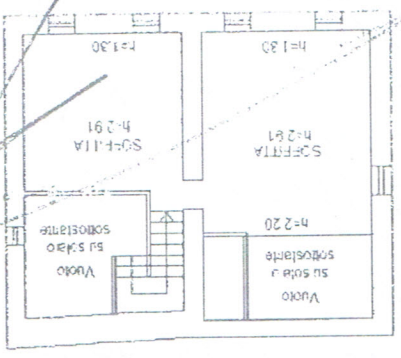
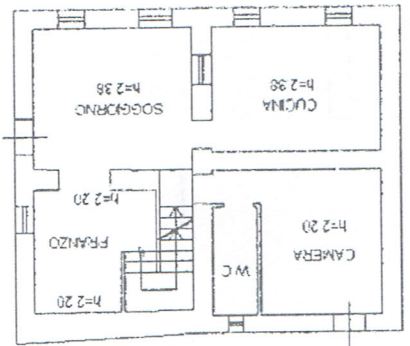
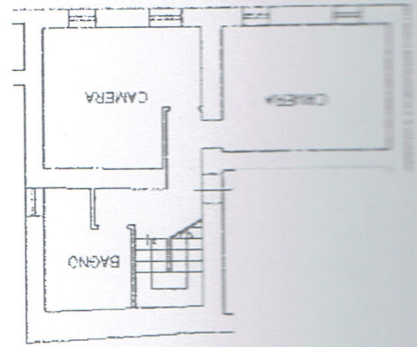

fabrizio mario zampedri
Progetto Zampedri Mario
Progetto Zampedri Mario

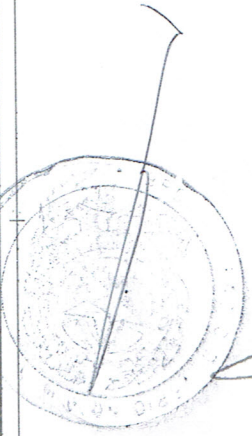

Catasto dei Fabbricati - Situazione al 30/04/2021 - Comune di BADIA CALAVENA (AS40) - Foglio: 11 - Particella: 308 - Subalterno: 1 >
 TROVATTA, PIERLUIGI, T. 1.

simmetria in atti

Catasto dei Fabbricati - Situazione al 30/04/2021 - Comune di BADIA CALAVENA (A540) - Foglio: 11 - Particella: 308 - Subalterno: 3 >
TERRA' DESERTO

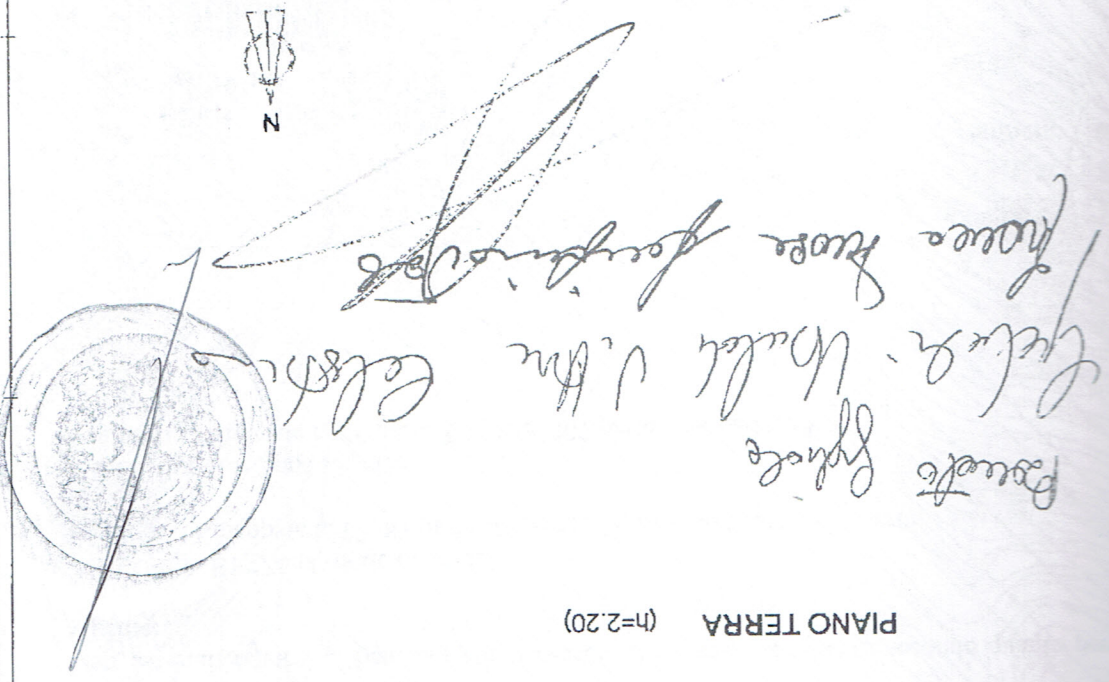

PIANO TERRA (n=2.20)

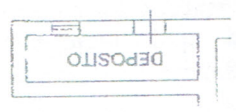

Dichiarazione protocollo n. VR0171982 del 03/07/2006 Plantimetria di u.i. n. in Comune di Badia Calavena Localita' Deserto	Completata da: Zampedri Mario Iscritto all'albo: Geometri Prov. Verona
Identificativi Catastali: Sezione: Foglio: 11 Particella: 308 Subalterno: 3	N. 1309

Agenzia del Territorio
 CATASTO FABBRICATI
 Ufficio Provinciale di
 VERONA
 N. 13

Agenzia del Territorio
CATASTO FABBRICATI
Ufficio Provinciale di
Verona

Dichiarazione protocollata n. VR0171982

Planimetria di u.i.u. in Comune di Badi

Localita' Deserto

Identificativi Catastali:

Sezione:

Foglio: 11

Particella: 308

Subalterno: 2

Scheda n. 1

Scala 1:200

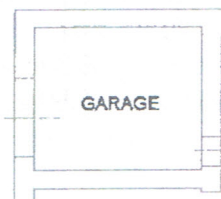

PIANO TERRA (h=2.20)

Ultima planimetria in atti