

**Agenzia delle Entrate  
CATASTO FABBRICATI  
Ufficio Provinciale di  
Palermo**

Dichiarazione protocollo n. PA0186278 del 28/09/2024

Comune di Lascari

Via Indipendenza

civ. 3

Identificativi Catastali:

Sezione:

Foglio: 1

Particella: 261

Subalterno: 16

Compilata da:

Lisuzzo Francesco

Iscritto all'albo:

Geometri

Prov. Palermo

N. 03657

Planimetria

Scheda n. 1

Scala 1:200

Piazza del Popolo

Pianta piano terzo  
H 3,30 mt.

Piazza Gaetano Abbate

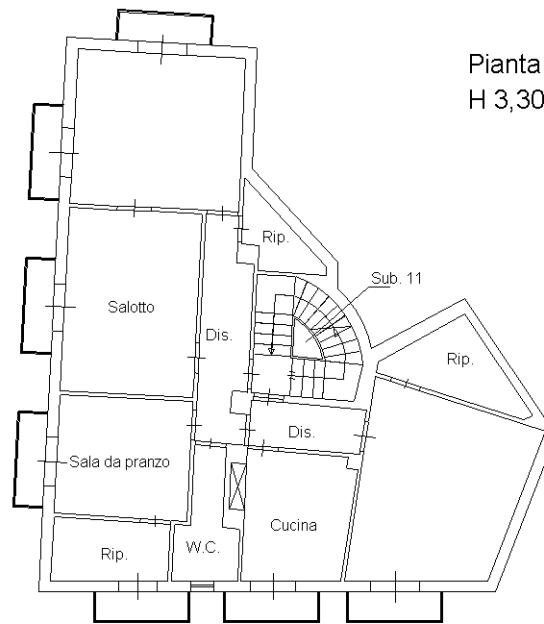

Via Indipendenza

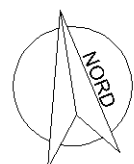

Ultima planimetria in atti